

Forskerforbundet: Lønnsstatistikk for privat sektor

Tall per 31.12.13

Datagrunnlag: spørreundersøkelse blant Forskerforbundets medlemmer (januar 2014)
Respondenter: 1668 (45 %)

[Tabell 1 Snittlønn alle stillinger og kjønn](#)

[Tabell 1.2 Snittlønn med spredningsmål etter stilling](#)

[Tabell 2 Snittlønn etter eksamensår](#)

[Tabell 3 Snittlønn på tvers av institusjonene for utvalgte stillinger](#)

[Tabell 3.2 Snittlønn med spredningsmål på tvers av institusjonene for utvalgte stillinger](#)

[Tabell 4 Snittlønn etter utdanningsbakgrunn og -nivå](#)

[Tabell 5 Snittlønn etter stilling og utdanningsbakgrunn](#)

[Tabell 6 Snittlønn etter stilling og sektor](#)

[Tabell 7 Snittlønn etter alder](#)

[Tabell 8 Snittlønn etter tilsettingsforhold for utvalgte stillinger](#)

[Tabell 9 Tilleggslønn fra hovedarbeidsgiver](#)

Tabell 1 - Snittlønn etter stilling og kjønn

Stillingskategori	Totalt			Kvinne			Mann		
	Snittlønn	N	Std. Av.	Snittlønn	N	Std. Av.	Snittlønn	N	Std. Av.
Administrasjonssjef/adm. leder	609 239	16	104 461	609 685	11	110 337	608 258	5	102 386
Amanuensis	528 756	5	78 428	528 756	5	78 428			
Arkeolog	478 020	5	92 172	450 050	2	10 394	496 667	3	125 033
Arkivar	471 940	11	56 739	466 436	9	60 835	496 708	2	32 962
Avdelingsdirektør	705 986	20	155 849	690 909	14	160 361	741 167	6	157 390
Avdelingsingeniør	466 219	16	32 670	460 709	12	28 129	482 750	4	44 154
Avdelingsleder	549 167	52	112 451	527 545	35	85 280	593 683	17	147 392
Bibliotekar	436 156	15	24 613	436 156	15	24 613			
Biostatistiker/bioingeniør	508 410	5	60 549	500 700	4	67 022	539 250	1	
Daglig leder/generalsekretær	653 013	19	208 761	565 345	10	127 703	750 422	9	243 782
Direktør	715 466	15	103 895	702 832	6	118 056	723 889	9	99 897
Ernæringsrådgiver	495 001	3	47 696	495 001	3	47 696			
Fagansvarlig/fagleder	544 833	6	108 337	594 750	4	90 802	445 000	2	63 640
Fagkonsulent	449 857	22	70 162	440 131	18	52 281	493 625	4	125 894
Formidlingskonsulent	446 750	13	59 345	453 787	11	55 718	408 048	2	87 614
Formidlingsleder	407 365	9	39 126	399 726	8	33 901	468 480	1	
Forsker I (seniorforsker; toppstilling)	686 374	136	88 617	651 259	49	69 277	706 152	87	92 468
Forsker II (førstestilling)	582 617	199	63 803	570 897	94	62 832	593 108	105	63 026
Forsker III (grunnstilling)	514 725	72	60 609	511 702	40	59 010	518 504	32	63 295
Forskningsassistent	415 305	14	37 655	416 393	11	39 245	411 317	3	38 536
Forskningskoordinator	564 322	12	121 301	523 452	7	59 940	621 540	5	167 507
Forskningsjef/-leder	751 760	33	92 831	716 871	16	81 065	784 597	17	93 335
Førstemanuensis	608 171	58	78 267	598 304	21	52 914	613 771	37	89 747
Førstekonservator	539 487	15	51 805	537 706	5	33 334	540 377	10	60 649
Førstekonsulent	433 843	8	41 713	418 809	5	46 598	458 900	3	15 502
Førstelektor	592 117	26	87 100	585 038	7	37 976	594 725	19	100 146
Hovedbibliotekar	507 157	11	46 822	496 560	9	45 123	554 846	2	8 692
Høyskolelektor	504 002	35	64 034	491 536	16	56 635	514 500	19	69 409
Ingeniør	540 907	4	174 714	451 813	2	44 990	630 000	2	240 416
Klinisk ernæringsfysiolog	496 389	104	40 449	497 116	99	40 900	482 000	5	29 572
Kommunikasjons-/informasjonsansvarlig	493 859	10	68 799	487 074	8	30 322	521 000	2	185 262
Konservator	469 414	75	52 647	456 550	49	47 502	493 658	26	54 187
Konsulent	422 624	13	43 200	414 392	11	39 671	467 900	2	42 568
Kontorsjef	503 020	5	81 544	503 020	5	81 544			
Kurator	503 530	12	30 467	504 705	11	31 668	490 600	1	
Laboratoriesjef	724 381	3	217 089				724 381	3	217 089
Logoped	435 491	5	40 940	435 491	5	40 940			
Mellomleder/gruppeleder o.l.	604 689	13	115 775	585 957	6	88 891	620 745	7	139 899
Museumsbestyrer	540 710	5	88 867	489 950	3	5 001	616 850	2	110 521
Museumskonsulent	396 463	8	52 313	387 117	4	39 238	405 809	4	67 919
Museumspedagog	427 377	12	26 022	427 152	10	28 754	428 500	2	2 121
Overingeniør	516 357	14	64 071	497 498	10	59 926	563 505	4	53 534
Postdoktor	524 828	50	38 402	521 946	37	30 155	533 030	13	56 528
Professor	708 208	40	134 668	666 647	13	76 566	728 220	27	152 374
Prosjektleder	506 436	17	67 292	476 363	11	49 317	561 570	6	63 156
Prosjektmedarbeider	552 832	4	153 601	517 442	3	166 960	659 000	1	
Psykolog/spesialist	618 033	3	118 695	520 000	1		667 050	2	117 309
Redaktør	539 377	5	108 704	554 721	4	119 104	478 000	1	
Rektor/prorektor/dekan	717 651	5	53 687	650 000	1		734 564	4	44 001
Rådgiver	499 492	88	65 389	488 438	59	49 992	521 980	29	85 600
Samlingsforvalter	478 833	3	38 329	459 000	2	24 042	518 500	1	
Seksjonsleder	625 429	7	109 206	597 400	5	88 864	695 500	2	161 927
Senioringeniør/spesialingeniør	505 425	3	131 807	455 000	1		530 637	2	175 876
Seniorrådgiver	596 630	72	120 788	578 266	45	88 320	627 236	27	158 380
Sjefkonservator	636 300	3	212 429	690 100	2	269 973	528 700	1	
Spesial-/avdelingsbibliotekar	480 278	23	52 001	475 652	20	47 096	511 113	3	83 864
Spesial-/seniorkonsulent	489 198	14	53 234	482 070	11	40 209	515 333	3	95 039
Spesialfysioterapeut	535 083	4	76 599	535 083	4	76 599			
Spesialrådgiver	647 511	42	94 013	632 098	28	100 557	678 336	14	73 066
Stipendiat	437 693	94	31 022	437 120	61	30 989	438 753	33	31 536
Studieleder	508 455	3	38 889	522 049	2	43 772	481 269	1	
Utstillingsarkitekt	452 400	3	36 600	445 100	1		456 050	2	50 982
Utvikler/planlegger/designer	526 740	7	63 443	509 046	4	76 129	550 333	3	43 822
Økonomisjef	588 440	5	134 141	588 440	5	134 141			
Annen stilling	531 458	29	118 225	525 634	20	118 982	544 400	9	122 573
Totalsum	553 211	1 667	116 708	524 995	1 017	96 954	597 357	650	130 574

Tabell 1.2 - Snittlønn med spredningsmål etter stilling

Stilling	Percentiles							
	5	10	25	50	SNITT	75	90	95
Administrasjonssjef/adm. leder	426 000	439 300	533 543	624 650	609 239	674 599	763 700	.
Amanuensis	410 000	410 000	451 891	550 000	528 756	595 000	.	.
Arkeolog	410 000	410 000	425 000	442 700	478 020	548 700	.	.
Arkivar	344 523	362 038	440 000	473 400	471 940	520 015	543 400	.
Avdelingsdirektør	473 730	483 171	588 079	684 000	705 986	843 200	958 000	1 007 500
Avdelingsingeniør	420 000	420 700	442 100	464 950	466 219	488 250	523 027	.
Avdelingsleder	396 270	424 470	475 050	526 583	549 167	597 500	675 681	840 500
Bibliotekar	392 000	402 800	420 128	436 983	436 156	447 000	477 226	.
Daglig leder/generalsekretær	414 500	428 000	490 600	616 750	653 013	760 000	985 000	.
Direktør	595 200	599 880	640 000	696 600	715 466	800 000	914 475	.
Fagkonsulent	380 750	386 260	404 563	422 250	449 857	495 000	533 020	658 250
Formidlingskonsulent	346 095	366 417	414 050	438 000	446 750	474 678	552 000	.
Formidlingsleder	356 900	356 900	376 802	404 100	407 365	444 200	.	.
Forsker I (seniorforsker; toppstilling)	529 550	580 000	626 801	678 497	686 374	747 989	802 025	862 514
Forsker II (førstestilling)	495 382	516 000	543 000	577 530	582 617	612 945	652 722	696 000
Forsker III (grunnstilling)	426 885	445 290	473 100	508 350	514 725	550 750	599 909	621 378
Forskningskoordinator	457 000	457 900	479 475	543 850	564 322	593 500	825 500	.
Forskningssjef/-leder	589 900	630 800	695 000	755 000	751 760	800 750	850 000	930 500
Førstekonservator	463 000	480 621	506 832	538 700	539 487	550 000	626 000	.
Førstekonsulent	372 000	372 000	393 950	443 374	433 843	470 100	.	.
Førsteamanuensis	498 407	507 636	549 675	600 000	608 171	654 900	700 400	800 000
Førstelektor	492 950	532 100	553 176	576 391	592 117	600 000	681 500	861 800
Hovedbibliotekar	462 200	462 760	465 300	490 660	507 157	548 700	592 198	.
Høyskolelektor	404 000	426 740	449 900	505 000	504 002	540 000	589 790	632 498
Ingeniør	420 000	420 000	430 000	471 813	540 907	720 907	.	.
Klinisk ernæringsfysiolog	439 000	448 000	468 660	494 300	496 389	523 500	547 246	568 500
Kommunikasjons-/informasjonsansvarlig	390 000	394 900	459 250	483 835	493 859	519 289	640 670	.
Konservator	389 393	408 800	435 000	460 529	469 414	503 300	539 400	547 800
Konsulent	355 610	356 326	395 000	423 000	422 624	456 000	488 600	.
Kontorsjef	435 000	435 000	438 700	499 000	503 020	569 350	.	.
Kurator	465 300	465 510	477 781	499 200	503 530	527 125	554 742	.
Mellomleder/gruppeleder o.l.	491 000	495 920	510 500	594 000	604 689	673 457	824 985	.
Museumsbestyrer	485 000	485 000	487 425	495 000	540 710	616 850	.	.
Museumskonsulent	330 211	330 211	345 558	400 000	396 463	416 225	.	.
Museumspedagog	395 100	396 680	403 000	427 000	424 620	436 000	475 792	.
Overingeniør	428 400	431 750	471 483	502 250	516 357	557 823	622 500	.
Postdoktor	480 550	486 825	498 900	520 000	524 828	537 000	569 900	593 500
Professor	535 692	590 111	617 213	669 713	708 208	763 375	895 000	976 250
Prosjektleder	410 000	418 880	451 400	508 700	506 436	543 500	633 200	.
Prosjektmedarbeider	413 000	413 000	417 082	544 163	552 832	697 250	.	.
Redaktør	430 000	430 000	454 000	518 500	539 377	635 192	.	.
Rektor/prorektor/dekan	650 000	650 000	672 500	698 754	717 651	772 250	.	.
Rådgiver	420 495	427 900	454 620	488 620	499 492	528 850	580 150	643 600
Seniorrådgiver	459 797	480 900	523 375	574 500	596 630	626 825	735 260	787 500
Spesialrådgiver	479 800	489 400	564 500	667 239	647 084	715 500	746 220	792 400
Stipendiat	400 000	410 000	416 900	430 000	437 693	450 000	480 778	511 500
Utvikler/planlegger/designer	426 000	426 000	493 000	507 000	526 740	580 000	.	.
Økonomisjef	481 900	481 900	497 300	558 600	588 440	694 500	.	.

Gjennomsnittslønn vitenskapelige stillinger

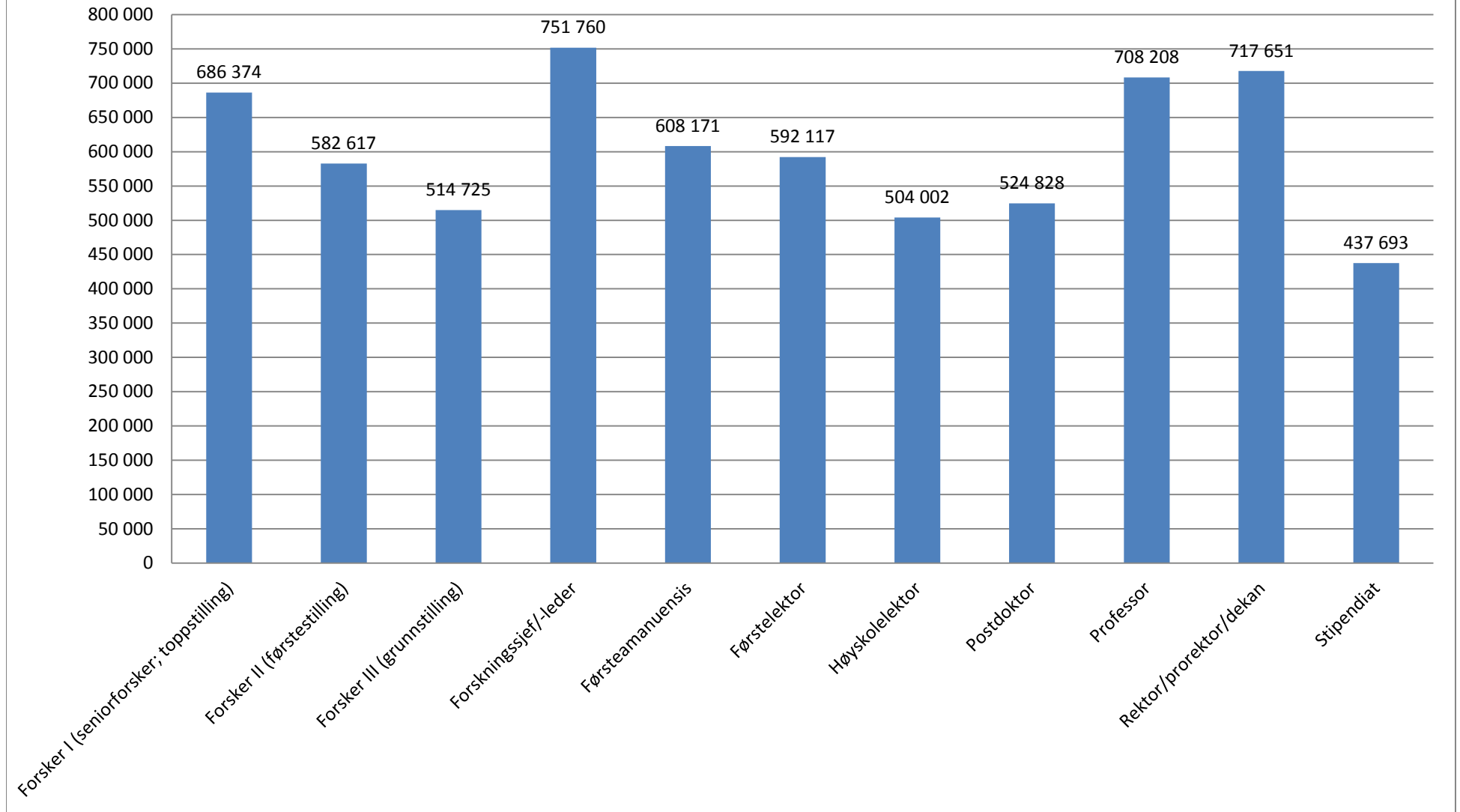

Gjennomsnittslønn administrative stillinger

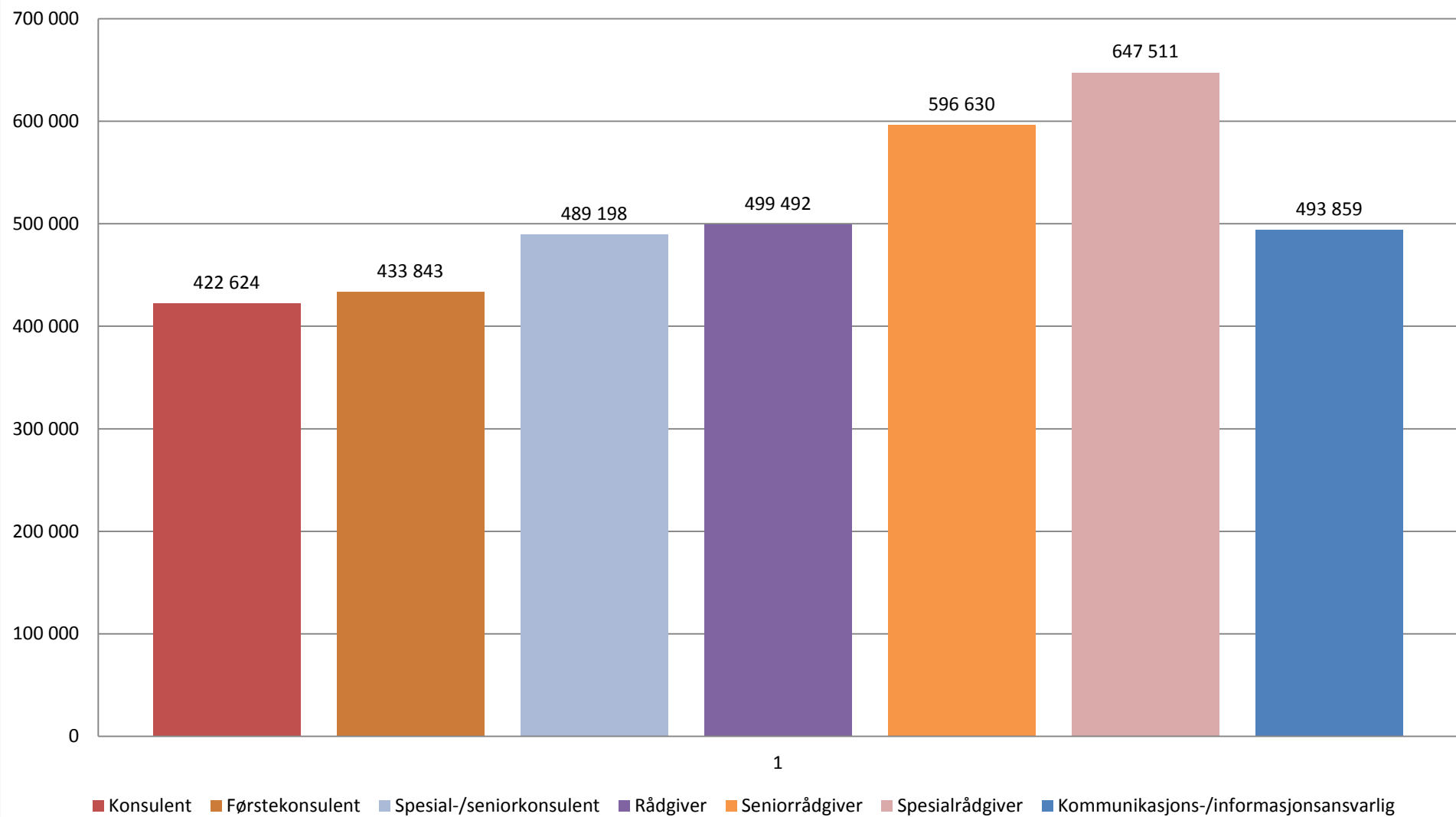

Gjennomsnittslønn adm. lederstillinger

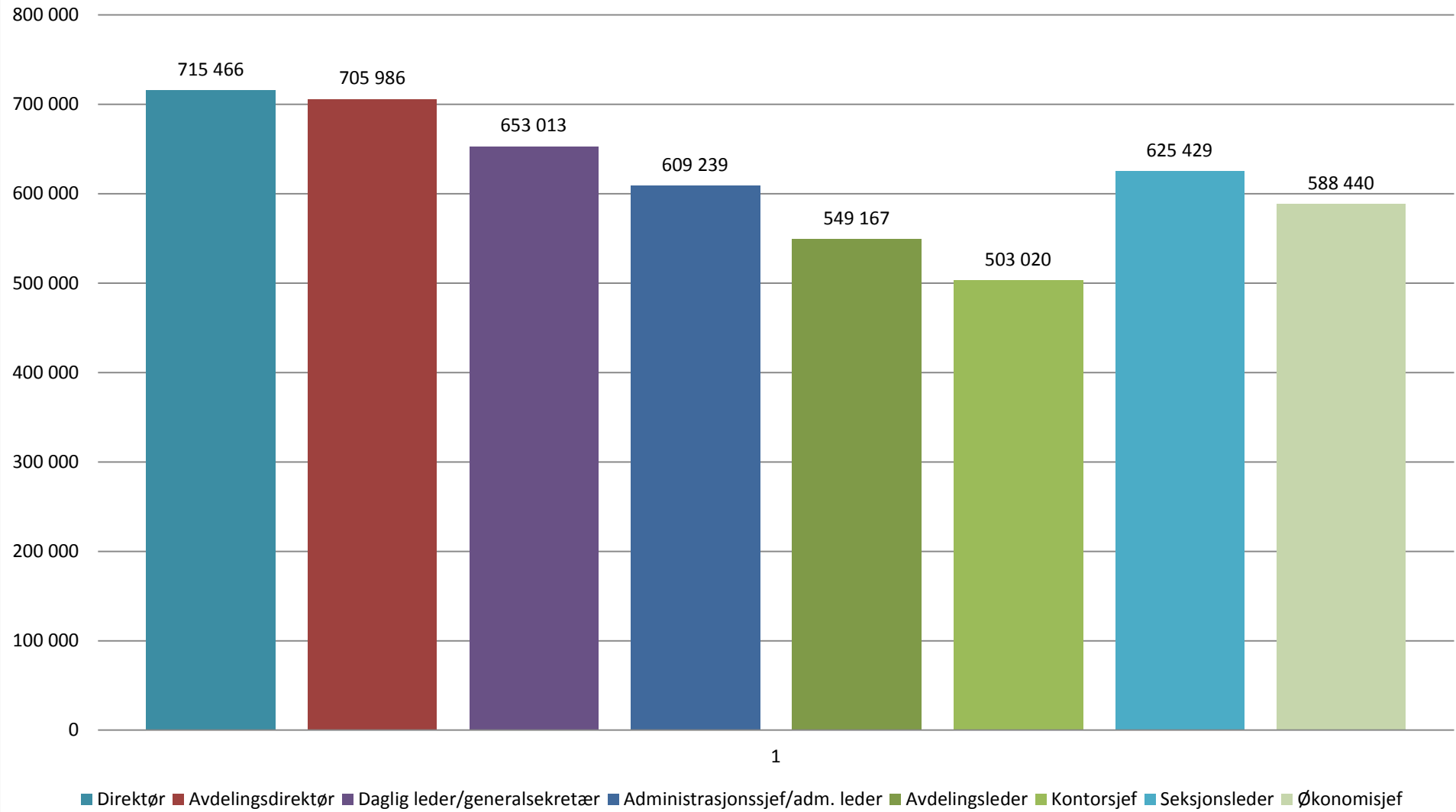

Gjennomsnittslønn museumsrelaterte stillinger

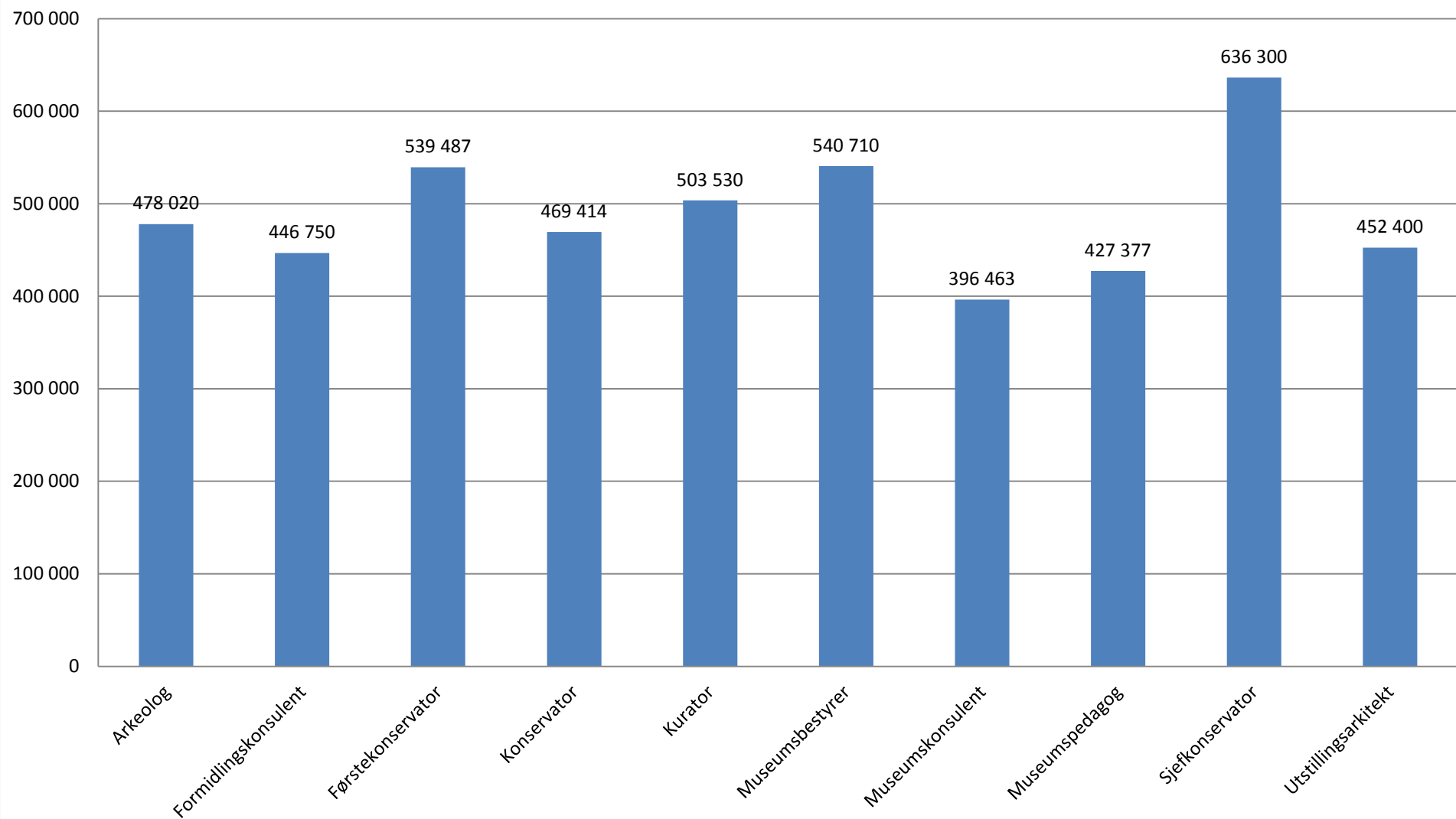

Gjennomsnittslønn for stillinger i arkiv og bibliotek

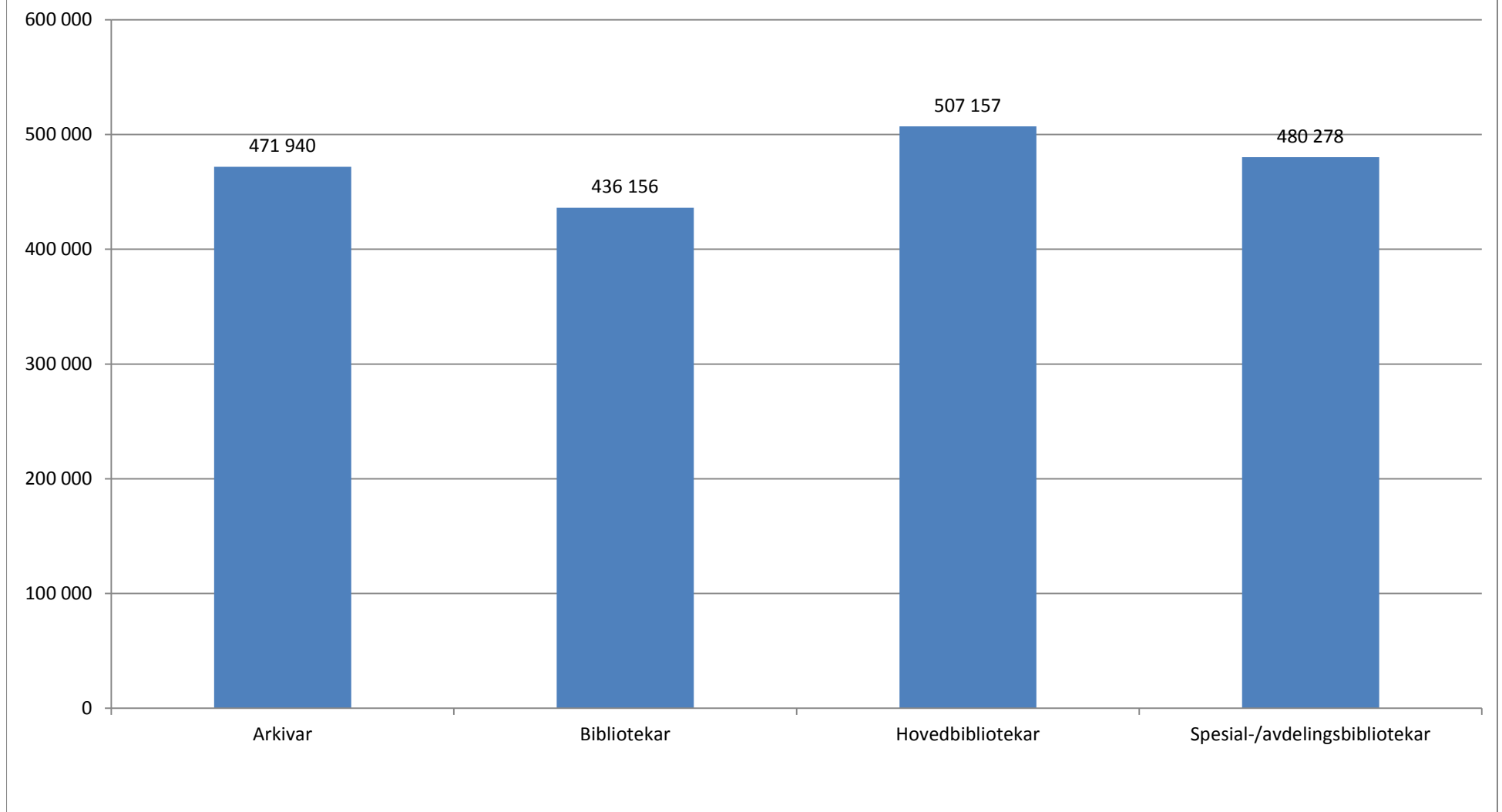

Tabell 2 - Snittlønn etter tidspunkt for avlagt høyere grads utdanning

Stilling	-1983	1984-91	1992-99	2000-07	2008+	Snitt alle
Administrasjonssjef/adm. leder	489 000	611 600	602 133		770 000	612 657
Arkivar		520 015	521 000	472 600	440 000	481 631
Avdelingsdirektør	690 000	603 157	698 080			673 339
Avdelingsingeniør		505 000	483 000	463 016	438 700	464 228
Avdelingsleder	528 702	473 000	676 811	537 418	514 680	550 348
Bibliotekar		462 992	423 000	449 319	412 600	435 774
Biostatistiker/bioingeniør		577 800	530 000	539 250	425 000	518 013
Daglig leder/generalsekretær	584 633	881 667	551 650	457 250	985 000	654 231
Direktør	739 200	724 498	675 500	739 250		716 814
Fagkonsulent			440 550	464 242	394 400	445 021
Formidlingskonsulent	470 000	438 800	479 328	412 116		434 015
Forsker I (seniorforsker; toppstilling)	738 045	683 346	652 928	631 626	620 000	678 674
Forsker II (førstestilling)	628 898	583 069	601 427	557 392	530 348	576 532
Forsker III (grunnstilling)	563 253		546 023	508 421	461 127	513 005
Forskningsassistent			402 000	452 840	412 467	416 953
Forskningskoordinator	600 000	574 000	548 700	539 000	507 000	553 740
Forsknings sjef/-leder	841 333	768 280	726 750	704 429	647 000	748 465
Førsteamanuensis	727 118	563 748	600 191	580 962	626 000	601 332
Førstekonservator	622 500		522 333	538 700		558 450
Førstekonsulent	449 900		450 000	381 300	404 000	413 300
Førstelektor	566 878	626 500	569 240	473 000	550 000	568 328
Hovedbibliotekar	472 050	508 700	465 300	560 992	490 660	494 959
Høgskolelektor	595 226	530 000	543 333	485 721	482 340	513 963
Klinisk ernæringsfysiolog	497 781	515 443	536 901	507 654	470 232	493 121
Konservator	536 762	487 611	485 529	435 374	435 110	463 502
Konsulent	400 000	355 610	454 687	444 000	419 000	423 873
Kontorsjef	500 500	638 200	499 000			545 900
Kurator		548 700	508 850	477 800	499 200	499 857
Mellomleder/gruppeleder o.l.	720 000	749 962	497 150	584 500	553 000	592 408
Museumskonsulent	330 211	415 000	493 024		367 278	390 011
Museumspedagog				423 150	400 467	409 540
Overingeniør			524 462	459 975	481 900	485 125
Postdoktor			538 244	524 408	483 176	523 569
Professor	678 248	699 749	668 530		832 000	687 584
Prosjektleder		532 718	538 899	435 250	542 000	492 491
Prosjektmedarbeider			684 500		421 163	552 832
Rådgiver	567 100	518 936	508 772	476 983	466 638	489 426
Seksjonsleder		581 000	642 667	550 000	509 000	594 667
Seniorrådgiver	599 275	724 253	602 450	562 997	537 055	601 160
Spesial-/avdelingsbibliotekar	495 739		492 700	458 500	428 721	467 420
Spesial-/seniorkonsulent		416 000		561 057	486 740	503 652
Spesialrådgiver	693 310	703 625	679 667	577 934	460 000	647 302
Stipendiat			469 071	434 112	425 965	431 768
Totalsum	634 484	626 944	575 178	518 059	468 776	545 704

Tabell 3 - Snittlønn på tvers av institusjonene

Forsker I (toppstilling)		
Arbeidssted	Snittlønn	N
IRIS - International Research Institute of Stavanger	586 167	6
NINA	747 381	27
NIVA - Norsk institutt for vannforskning	657 867	6
Nofima AS	658 058	8
Norut Tromsø	696 793	3
Oslo universitetssykehus	669 908	25
Transportøkonomisk institutt	778 583	3
Uni Research AS	718 098	4
Universitetssykehuset Nord-Norge HF	612 185	4
Totalsum	686 374	136

Forsker II (førstestilling)		
Arbeidssted	Snittlønn	N
Chr. Michelsens Institutt	642 360	5
IRIS - International Research Institute of Stavanger	616 250	4
Møreforskning AS	570 432	4
Nansen senter for miljø og fjernmåling	507 150	4
Nasjonalt kunnskapssenter om vold og traumatisk st	615 333	3
NIFU	589 401	8
NIKU - Norsk institutt for kulturminneforskning	578 100	7
NINA	602 849	12
NIVA - Norsk institutt for vannforskning	568 945	14
Nofima AS	573 557	14
Norsk institutt for by- og regionforskning (NIBR)	569 793	4
Norsk senter for bygdeforskning	702 850	4
Norut Tromsø	624 250	4
NTNU Samfunnsforskning AS	580 000	3
Oslo universitetssykehus	573 500	28
PRIO - Institutt for fredsforskning	591 840	5
SINTEF Teknologi og samfunn	633 400	5
Telemarksforskning Bø	614 667	3
Transportøkonomisk institutt	680 000	6
Uni Research AS	549 273	19
Universitetssykehuset Nord-Norge HF	569 995	3
Vestlandsforskning	554 650	4
Totalsum	582 617	199

Forsker III (grunnstilling)		
Arbeidssted	Snittlønn	N
Møreforskning AS	494 125	4
NIKU - Norsk institutt for kulturminneforskning	532 667	3
Nordlandsforskning	502 640	5
NTNU Samfunnsforskning AS	491 999	3
Oslo universitetssykehus	568 303	14
Telemarksforskning Bø	488 875	4
Uni Research AS	488 554	3
Vestlandsforskning	478 262	3
Totalsum	514 725	72

Førsteamanuensis/førstelektor		
Arbeidssted	Snittlønn	N
Atlantis Medisinske Høgskole	626 750	4
Campus Kristiania	680 857	7
Diakonhjemmet Høgskole	584 200	6
Dronning Mauds Minne, Høgskolen	555 168	7
Handelshøyskolen BI	637 706	24
Menighetsfakultetet	536 511	9
NLA Høgskolen	541 570	5
Norges Informasjonsteknologiske Høgskole (NITH)	668 000	4
Oslo universitetssykehus	611 967	3
Totalsum	603 202	84

Høyskolelektor		
Arbeidssted	Snittlønn	N
Bjørknes høyskole	475 860	5
Campus Kristiania	554 650	4
Dronning Mauds Minne, Høgskolen	481 980	5
Handelshøyskolen BI	524 533	8
NLA Høgskolen	462 128	5
Totalsum	504 002	35

Professor (dosent)		
Arbeidssted	Snittlønn	N
Handelshøyskolen BI	781 773	15
Menighetsfakultetet	610 841	5
Misjonshøgskolen	609 448	7
Oslo universitetssykehus	676 108	3
Totalsum	704 722	42

Stipendiat		
Arbeidssted	Snittlønn	N
Akershus universitetssykehus HF	423 333	3
Handelshøyskolen BI	419 731	7
Helse Bergen HF	460 750	4
Institutt for samfunnsforskning	419 728	3
Menighetsfakultetet	441 567	9
Norsk senter for bygdeforskning	434 125	3
Oslo universitetssykehus	421 758	15
Universitetsenteret på Svalbard (UNIS)	430 925	4
Universitetssykehuset Nord-Norge HF	459 501	6
Totalsum	437 693	94

Klinisk ernæringsfysiolog		
Arbeidssted	Snittlønn	N
Akershus universitetssykehus HF	539 205	7
Diakonhjemmet sykehus	527 000	3
Helgelandssykehuset HF	482 333	3
Helse Bergen HF	475 283	12
Helse Stavanger HF	510 500	3
Lovisenberg diakonale sykehus	478 836	5
Oslo universitetssykehus	515 707	27
St. Olavs hospital	507 267	5
Sykehuset i Vestfold HF	480 500	3
Sørlandet sykehus HF	485 100	4
Universitetssykehuset Nord-Norge HF	492 297	3
Vestre Viken HF	483 298	5
Totalsum	496 389	104

Konservator		
Arbeidssted	Snittlønn	N
Musea i Sogn og Fjordane	485 347	3
Museene i Sør-Trøndelag AS	435 318	9
Museum Stavanger AS (MUST)	480 513	5
Nasjonalmuseet for kunst, arkitektur og design	444 100	3
Norsk folkemuseum	470 381	9
Stiftelsen Lillehammer Museum	508 800	3
Sørlandets kunstmuseum	485 867	3
Vestfoldmuseene IKS	477 476	7
Østfoldmuseene	453 067	3
Totalsum	469 414	75

Rådgiver		
Arbeidssted	Snittlønn	N
Forskningsrådet	530 750	4
Helse Bergen HF	480 667	3
Menighetsfakultetet	446 024	4
Oslo universitetssykehus	520 048	15
Stiftelsen Lillehammer Museum	440 112	4
Sykehuset i Vestfold HF	476 000	3
Universitetssenteret på Svalbard (UNIS)	454 825	4
Universitetssykehuset Nord-Norge HF	511 750	4
Vestfoldmuseene IKS	487 897	7
Totalsum	499 492	88

Seniorrådgiver/spesialrådgiver		
Arbeidssted	Snittlønn	N
Forskningsrådet	657 803	42
Helse Bergen HF	558 500	4
Norsk samfunnsvitenskapelig datatjeneste (NSD)	482 417	6
Oslo universitetssykehus	575 520	5
Signo kompetansesenter	513 915	4
Universitetssykehuset Nord-Norge HF	507 493	12
Utdanningsforbundet	639 650	4
Totalsum	615 375	114

**Tabell 3.2: Snittlønn med spredningsmål
på tvers av institusjonene for utvalgte stillinger**

Forsker I	Percentiles							
	5	10	25	50	SNITT	75	90	95
Chr. Michelsens Institutt	739 404	739 404	742 053	751 000	757 351	779 000	.	.
Diakonhjemmet sykehus	595 000	595 000	595 000	657 500	657 500	.	.	.
IRIS - International Research Institute of Stavanger	520 000	520 000	559 000	590 000	586 167	616 250	.	.
NIFU	640 400	640 400	640 400	673 700	673 700	.	.	.
NIKU - Norsk institutt for kulturminneforskning	626 800	626 800	626 800	626 803	626 803	.	.	.
NINA	608 000	631 652	679 700	729 334	747 381	829 166	872 000	895 000
NIVA - Norsk institutt for vannforskning	600 300	600 300	615 075	649 075	657 867	702 563	.	.
Nofima AS	610 000	610 000	621 028	645 500	658 058	679 690	.	.
Norut Tromsø	670 000	670 000	670 000	707 380	696 793	.	.	.
Oslo universitetssykehus	536 713	560 000	600 000	637 680	669 908	744 900	794 770	860 188
PRIO - Institutt for fredsforskning	662 400	662 400	662 400	706 200	706 200	.	.	.
Sykehuset i Vestfold HF	624 000	624 000	624 000	693 500	693 500	.	.	.
Telemarksforskning Bø	632 000	632 000	632 000	636 000	636 000	.	.	.
Transportøkonomisk institutt	748 000	748 000	748 000	787 000	778 583	.	.	.
Uni Research AS	650 000	650 000	650 598	708 696	718 098	795 000	.	.
Universitetssykehuset Nord-Norge	527 000	527 000	540 250	621 571	612 185	674 735	.	.

Forsker II	Percentiles							
	5	10	25	50	SNITT	75	90	95
Chr. Michelsens Institutt	595 700	595 700	607 850	649 500	642 360	673 300	.	.
CICERO	535 000	535 000	535 000	544 250	544 250	.	.	.
IRIS - International Research Institute of Stavanger	560 000	560 000	576 250	627 500	616 250	645 000	.	.
Møreforskning AS	510 000	510 000	522 500	566 767	570 432	622 030	.	.
NIFU	564 544	564 544	571 500	581 500	589 401	610 750	.	.
NIKU - Norsk institutt for kulturminneforskning	513 000	513 000	560 000	589 700	578 100	605 000	.	.
NINA	548 204	555 886	578 767	607 384	602 849	629 275	636 020	.
NIVA - Norsk institutt for vannforskning	513 150	524 922	547 862	568 000	568 945	583 511	616 950	.
Nofima AS	504 000	522 536	560 000	577 702	573 557	595 243	610 829	.
Norut Tromsø	580 000	580 000	592 500	633 500	624 250	646 750	.	.
NTNU Samfunnsforskning AS	520 000	520 000	520 000	540 000	580 000	.	.	.
Oslo universitetssykehus	437 050	519 100	549 600	569 818	573 500	608 000	632 300	676 100
PRIO - Institutt for fredsforskning	578 800	578 800	578 800	600 000	591 840	600 800	.	.
St. Olavs hospital	453 000	453 000	453 000	526 500	526 500	.	.	.
Sørlandet sykehus HF	565 000	565 000	565 000	615 000	615 000	.	.	.
Telemarksforskning Bø	520 000	520 000	520 000	530 000	614 667	.	.	.
Transportøkonomisk institutt	600 000	600 000	600 000	694 265	680 000	738 867	.	.
Uni Research AS	400 000	495 382	520 000	542 251	549 273	566 418	590 000	.
Universitetssykehuset Nord-Norge	521 000	521 000	521 000	536 263	569 995	.	.	.

Forsker III	Percentiles							
	5	10	25	50	SNITT	75	90	95
Helse Bergen HF	438 000	438 000	438 000	456 500	456 500	.	.	.
IRIS - International Research Institute of Stavanger	460 000	460 000	460 000	468 500	468 500	.	.	.
Møreforskning AS	420 000	420 000	429 425	488 850	494 125	564 100	.	.
NIKU - Norsk institutt for kulturminneforskning	520 000	520 000	520 000	528 000	532 667	.	.	.
Nofima AS	449 000	449 000	449 000	472 000	472 000	.	.	.
Nordlandsforskning	473 000	473 000	484 000	508 700	502 640	518 250	.	.
NTNU Samfunnsforskning AS	456 000	456 000	456 000	468 996	491 999	.	.	.
Oslo universitetssykehus	450 000	473 709	534 250	579 691	568 303	603 687	654 289	.
St. Olavs hospital	514 000	514 000	514 000	517 000	517 000	.	.	.
Telemarkforskning Bø	457 700	457 700	465 925	494 900	488 875	505 800	.	.
Transportøkonomisk institutt	600 000	600 000	600 000	602 000	602 000	.	.	.
Uni Research AS	442 662	442 662	442 662	489 000	488 554	.	.	.

Førstekonservator	Percentiles							
	5	10	25	50	SNITT	75	90	95
KODE - Kunstmuseene i Bergen	506 832	506 832	506 832	517 766	517 766	.	.	.
Musea i Sogn og Fjordane	492 368	492 368	492 368	520 534	520 534	.	.	.
Nasjonalmuseet for kunst, arkitektur og design	540 000	540 000	540 000	617 500	617 500	.	.	.
Norsk folkemuseum	524 000	524 000	528 000	550 000	551 000	575 000	.	.

Førsteamanuensis	Percentiles							
	5	10	25	50	SNITT	75	90	95
Atlantis Medisinske Høgskole	600 000	600 000	600 000	605 000	626 750	675 250	.	.
Campus Kristiania	662 000	662 000	666 250	679 500	685 250	710 000	.	.
Diakonhjemmet Høgskole	540 000	540 000	544 650	563 800	584 550	645 200	.	.
Dronning Mauds Minne, Høgskolen	508 000	508 000	508 000	543 398	543 398	.	.	.
Handelshøgskolen BI	531 000	545 420	592 500	629 618	644 215	689 400	807 500	.
Menighetsfakultetet	483 339	483 339	499 900	506 530	544 450	581 000	.	.
NLA Høgskolen	528 700	528 700	528 700	531 190	537 653	.	.	.
Oslo universitetssykehus	627 100	627 100	627 100	628 550	628 550	.	.	.

Førstelektor	Percentiles							
	5	10	25	50	SNITT	75	90	95
Campus Kristiania	660 000	660 000	660 000	680 000	675 000	.	.	.
Diakonhjemmet Høgskole	560 000	560 000	560 000	583 500	583 500	.	.	.
Dronning Mauds Minne, Høgskolen	533 000	533 000	544 000	558 600	559 876	576 391	.	.
Handelshøgskolen BI	530 000	530 000	558 125	589 000	624 688	600 000	.	.
NLA Høgskolen	540 654	540 654	540 654	547 444	547 444	.	.	.

Høgskolelektor	Percentiles							
	5	10	25	50	SNITT	75	90	95
Campus Kristiania	530 000	530 000	537 150	559 300	554 650	567 500	.	.
Dronning Mauds Minne, Høgskolen	449 900	449 900	449 950	480 000	481 980	515 000	.	.
Handelshøgskolen BI	425 000	425 000	490 475	515 500	524 533	582 500	.	.
NLA Høgskolen	380 000	380 000	413 271	453 000	462 128	515 549	.	.

Klinisk ernæringsfysiolog	Percentiles							
	5	10	25	50	SNITT	75	90	95
Akershus universitetssykehus HF	483 000	483 000	524 492	540 000	539 205	563 017	.	.
Diakonhjemmet sykehus	519 000	519 000	519 000	526 000	527 000	.	.	.
Helse Bergen HF	420 000	426 750	454 750	468 000	475 283	498 550	532 790	.
Helse Stavanger HF	470 000	470 000	470 000	492 500	510 500	.	.	.
Lovisenberg diakonale sykehus	469 000	469 000	469 050	481 241	478 836	487 421	.	.
Oslo universitetssykehus	439 800	455 000	495 002	516 000	515 707	540 000	566 688	609 884
St. Olavs hospital	455 000	455 000	470 018	495 000	507 267	550 650	.	.
Sykehuset i Vestfold HF	450 500	450 500	450 500	479 000	480 500	.	.	.
Sørlandet sykehus HF	450 000	450 000	461 425	496 350	485 100	497 525	.	.
Universitetssykehuset Nord-Norge	485 000	485 000	485 000	495 891	492 297	.	.	.

Konservator	Percentiles							
	5	10	25	50	SNITT	75	90	95
KODE - Kunstmuseene I Bergen	403 300	403 300	403 300	416 900	416 900	.	.	.
Musea i Sogn og Fjordane	465 542	465 542	465 542	481 900	485 347	.	.	.
Museene i Sør-Trøndelag AS	371 000	371 000	405 500	442 700	435 318	456 621	.	.
Museum Stavanger AS (MUST)	386 966	386 966	417 433	470 000	480 513	548 850	.	.
Nasjonalmuseet for kunst, arkitektur og design	407 000	407 000	407 000	460 000	444 100	.	.	.
Norsk folkemuseum	421 000	421 000	439 715	480 000	470 381	489 000	.	.
Stiftelsen Lillehammer Museum	499 200	499 200	499 200	508 700	508 800	.	.	.
Vestfoldmuseene IKS	422 892	422 892	450 000	456 000	477 476	510 313	.	.
Østfoldmuseene	342 000	342 000	342 000	499 200	453 067	.	.	.

Professor	Percentiles							
	5	10	25	50	SNITT	75	90	95
Campus Kristiania	832 000	832 000	832 000	841 000	841 000	.	.	.
Dronning Mauds Minne, Høgskolen	624 000	624 000	624 000	694 250	694 250	.	.	.
Handelshøgskolen BI	638 000	642 200	650 000	755 000	781 773	810 000	1 080 000	.
Menighetsfakultetet	590 000	590 000	590 556	616 000	610 841	628 548	.	.
Misjonshøgskolen	578 800	578 800	592 450	598 667	611 022	633 250	.	.
Oslo universitetssykehus	533 423	533 423	533 423	742 000	676 108	.	.	.
Universitetssenteret på Svalbard (UNIS)	666 425	666 425	666 425	690 796	690 796	.	.	.

Rådgiver	Percentiles							
	5	10	25	50	SNITT	75	90	95
Forskningsrådet	521 000	521 000	522 500	528 500	530 750	541 250	.	.
Helse Bergen HF	429 000	429 000	429 000	503 000	480 667	.	.	.
Menighetsfakultetet	407 796	407 796	419 347	455 500	446 024	463 225	.	.
Møreforskning AS	421 100	421 100	421 100	434 541	434 541	.	.	.
Norsk maritimt museum	428 000	428 000	428 000	429 250	429 250	.	.	.
Oslo universitetssykehus	476 000	482 743	492 000	520 000	520 048	530 000	580 601	.
St. Olavs hospital	486 000	486 000	486 000	513 990	513 990	.	.	.
Stiftelsen Lillehammer Museum	422 448	422 448	424 336	436 350	440 112	459 650	.	.
Sykehuset i Vestfold HF	443 000	443 000	443 000	485 000	476 000	.	.	.
Sørlandet sykehus HF	460 000	460 000	460 000	522 500	522 500	.	.	.
Universitetssenteret på Svalbard (UNIS)	449 600	449 600	450 200	454 850	454 825	459 425	.	.
Universitetssykehuset Nord-Norge	435 000	435 000	458 500	533 500	511 750	543 250	.	.
Vestfoldmuseene IKS	415 220	415 220	456 480	480 000	487 897	518 599	.	.

Seniorrådgiver	Percentiles							
	5	10	25	50	SNITT	75	90	95
Dronning Mauds Minne, Høgskolen	627 100	627 100	627 100	695 800	695 800	.	.	.
Forskningsrådet	560 000	561 200	580 500	605 000	608 095	635 000	650 000	687 800
Museene i Sør-Trøndelag AS	499 200	499 200	499 200	528 900	528 900	.	.	.
Norsk samfunnsvitenskapelig datatjeneste (NSD)	460 000	460 000	465 000	472 000	481 500	502 750	.	.
Oslo universitetssykehus	608 996	608 996	608 996	614 498	614 498	.	.	.
Universitetssykehuset Nord-Norge HF	435 000	435 000	463 814	509 250	503 615	533 000	.	.

Spesialrådgiver	Percentiles							
	5	10	25	50	SNITT	75	90	95
Forskningsrådet	648 225	662 000	675 500	709 000	709 637	719 750	791 400	837 800
Helse Bergen HF	530 000	530 000	530 000	548 000	569 333	.	.	.
Lovisenberg diakonale sykehus	495 000	495 000	495 000	562 500	562 500	.	.	.
Oslo universitetssykehus	479 000	479 000	479 000	524 606	549 535	.	.	.
Universitetssykehuset Nord-Norge	460 000	460 000	467 000	499 000	515 250	579 750	.	.

Stipendiat	Percentiles							
	5	10	25	50	SNITT	75	90	95
Akershus universitetssykehus HF	400 000	400 000	400 000	430 000	423 333	.	.	.
CICERO	420 000	420 000	420 000	444 000	444 000	.	.	.
Diakonhjemmet Høgskole	473 400	473 400	473 400	498 200	498 200	.	.	.
Handelshøgskolen BI	416 000	416 000	416 000	416 000	419 731	425 400	.	.
Hedmark fylkesmuseum AS	445 100	445 100	445 100	469 902	469 902	.	.	.
Helse Bergen HF	400 000	400 000	402 500	459 000	460 750	520 750	.	.
IRIS - International Research Institute of Stavanger	417 000	417 000	417 000	433 500	433 500	.	.	.
Menighetsfakultetet	410 000	410 000	416 000	421 100	441 567	443 500	.	.
Misjonshøgskolen	420 000	420 000	420 000	425 000	425 000	.	.	.
NTNU Samfunnsforskning AS	416 000	416 000	416 000	424 300	424 300	.	.	.
Oslo universitetssykehus	403 000	406 600	416 000	420 000	421 758	430 000	438 000	.
Sykehuset i Vestfold HF	470 000	470 000	470 000	473 278	473 278	.	.	.
Uni Research AS	420 000	420 000	420 000	426 000	426 000	.	.	.
Universitetsenteret på Svalbard (UNIS)	409 700	409 700	414 775	432 000	430 925	446 000	.	.
Universitetssykehuset Nord-Norge	442 000	442 000	451 750	455 000	459 501	466 502	.	.

Tabell 4 - Snittlønn etter utdanningsbakgrunn og -nivå

Fagområde/Utdanningsbakgrunn	Utdanning	Snittlønn	N	Std.Av.
Biblioteksfag	Doktorgrad	490 660	1	
	Høyere grad	503 211	13	66 916
	Lavere grad	480 188	47	69 245
	Totalt	485 266	61	68 279
Helse-, idretts- og sosialfag	Doktorgrad	622 707	38	112 605
	Høyere grad	497 441	68	87 388
	Lavere grad	506 580	13	74 243
	Totalt	537 680	121	110 003
Humaniora og estetiske fag	Doktorgrad	607 739	79	115 150
	Høyere grad	502 227	288	93 907
	Lavere grad	443 057	41	50 349
	Totalt	516 151	413	106 117
Ingeniørfag og teknologi	Doktorgrad	634 980	13	132 281
	Høyere grad	502 073	21	68 348
	Lavere grad	503 609	10	91 140
	Totalt	536 946	48	108 757
Landbruk/veterinærmedisin	Doktorgrad	648 856	15	92 001
	Høyere grad	561 420	7	78 223
	Lavere grad	569 000	2	196 576
	Totalt	616 699	24	101 147
Lærerutdanning/pedagogikk	Doktorgrad	639 007	11	121 466
	Høyere grad	506 387	31	98 298
	Lavere grad	477 536	12	61 372
	Totalt	526 991	54	111 540
Matematikk/naturvitenskap	Doktorgrad	617 041	234	112 848
	Høyere grad	536 440	94	123 690
	Lavere grad	550 954	10	262 651
	Totalt	592 503	342	126 825
Medisin, odontologi, farmasi og ernæringsfysiologi	Doktorgrad	587 457	62	87 157
	Høyere grad	489 499	107	53 735
	Lavere grad	526 482	13	47 739
	Totalt	525 357	186	80 019
Samfunnsfag og juridiske fag	Doktorgrad	627 016	138	106 517
	Høyere grad	542 459	159	103 299
	Lavere grad	524 648	8	75 077
	Totalt	580 591	309	112 663
Økonomi og merkantile fag	Doktorgrad	700 501	37	143 532
	Høyere grad	563 031	37	104 586
	Lavere grad	524 158	18	127 150
	Totalt	604 963	99	144 583
Totalt		553 114	1 657	116 933

Tabell 5 - Snittlønn etter stilling og utdanningsbakgrunn

Stillingskategori	Biblioteks-fag		Helse-, idretts- og sosialfag		Humaniora og estetiske fag		Ingeniørfag og teknologi		Landbruk/ vet. medisin		Lærer- utdanning/ pedagogikk		Mat.Nat		Medisin, odontologi, ernæring og farmasi		Samfunnsfag og juridiske fag		Økonomi og merkantile fag		Totalt		
	Snittlønn	N	Snittlønn	N	Snittlønn	N	Snittlønn	N	Snittlønn	N	Snittlønn	N	Snittlønn	N	Snittlønn	N	Snittlønn	N	Snittlønn	N	Snittlønn	N	
Administrasjonssjef/adm. leder					543 000	5							631 550	2			645 783	4	684 767	3	609 239	16	
Arkivar					471 940	11															471 940	11	
Avdelingsdirektør					626 972	10							851 750	4		741 000	3				717 880	19	
Avdelingsingeniør							504 212	2					463 853	13							466 219	16	
Avdelingsleder	524 159	4	693 167	6	502 599	29									616 116	4	550 203	6			549 167	52	
Bibliotekar	436 156	15																			436 156	15	
Daglig leder/generalsekretær					585 727	11							803 333	3	612 125	2					653 013	19	
Direktør					710 654	11											773 200	3			715 466	15	
Fagkonsulent	440 000	2	512 750	4	411 578	12															449 857	22	
Formidlingskonsulent					438 705	10															446 750	13	
Formidlingsleder					422 377	5					377 000	3									407 365	9	
Forsker I (seniorforsker; toppstilling)			681 667	3	640 612	9	739 379	2	685 753	5			686 433	64	724 855	9	684 974	36	694 000	6	686 481	135	
Forsker II (førstestilling)			569 915	5	558 219	13	531 684	4	548 891	3	610 000	2	578 449	76	557 556	9	588 803	73	658 017	10	582 783	195	
Forsker III (grunnstilling)			543 786	7	496 217	6	559 333	3					532 714	21			499 750	30			514 725	72	
Forskningsassistent											437 510	3	419 388	5	408 900	2					390 000	2	
Forskningskoordinator			463 650	2	517 000	2							580 954	3			684 567	3			564 322	12	
Forskningsssjef/-leder			821 750	2	804 500	2			692 400	5			778 014	11	646 000	2	741 492	9	785 000	2	751 760	33	
Førsteamanuensis			639 925	4	593 418	16					546 229	3	598 000	5	619 571	7	584 222	9	642 560	14	608 171	58	
Førstekonservator					540 593	14															539 487	15	
Førstekonsulent					431 591	6															433 843	8	
Førstelektor			574 567	4	609 497	7					556 800	2					596 241	7	598 600	5	592 117	26	
Hovedbibliotekar	507 157	11																			507 157	11	
Høyskolelektor			474 387	4	552 700	5							458 819	5	515 000	2			501 302	10	523 700	35	
Klinisk ernæringsfysiolog			488 479	5											496 144	98					495 772	103	
Kommunikasjons-/info.ansvarlig	483 835	2			486 750	4											503 700	3			493 859	10	
Konservator					471 794	59	434 683	5					433 476	3			487 051	8			469 414	75	
Konsulent			448 750	2	388 359	4															422 624	13	
Kurator					503 530	12															503 530	12	
Mellomleder/gruppeleder o.l.					530 769	4							669 500	2			698 638	3	649 981	2	604 689	13	
Museumskonsulent					391 411	6															396 463	8	
Museumspedagog					430 608	8					425 330	2									427 377	12	
Overingeniør													517 974	10	538 051	3					516 357	14	
Postdoktor			576 667	3	557 250	4							512 796	23	531 394	13	510 592	4			524 828	50	
Professor			751 233	3	620 152	12						722 250	2	760 530	3	643 162	2	686 475	8	812 860	10	708 208	40
Prosjektleder					473 850	10							528 806	3							497 463	16	
Rådgiver			508 133	12	480 562	28	549 834	3			506 333	3	515 799	19	494 080	3	481 267	12	527 667	6	500 144	87	
Seniorrådgiver			527 250	4	579 691	11	523 473	3	587 500	2	576 032	8	675 642	13	595 500	2	597 635	20	568 717	7	596 582	71	
Spesial-/avdelingsbibliotekar	471 718	21			570 150	2															480 278	23	
Spesial-/seniorkonsulent			503 518	4			541 000	2									483 200	5			489 198	14	
Spesialrådgiver					564 000	3	708 500	2	711 746	3	577 820	5	659 739	13	552 333	3	700 500	10	578 750	2	647 511	42	
Stipendiat			445 837	20	442 404	15	436 107	3			418 867	3	425 656	14	440 625	9	438 587	26	424 350	4	437 693	94	
Totalsum	485 266	61	537 680	121	516 151	413	536 946	48	616 699	24	526 991	54	592 503	342	525 357	186	580 591	309	604 963	99	553 114	1 657	

Tabell 6 - Snittlønn etter stilling og sektor

Stillingskategori	Abelia/NHO		Privat sektor øvrig		Spekter øvrig		Spekter helse		Virke høyskole		Virke museum		Virke øvrig		Total	
	Snittlønn	N	Snittlønn	N	Snittlønn	N	Snittlønn	N	Snittlønn	N	Snittlønn	N	Snittlønn	N	Snittlønn	N
Administrasjonssjef/adm. leder	681 319	7	560 025	4			467 000	2			601 497	3			609 239	16
Arkivar			513 672	3							450 721	6			471 940	11
Avdelingsdirektør	865 720	5					874 333	3			595 569	9			717 880	19
Avdelingsingeniør	448 093	2			472 486	13									466 219	16
Avdelingsleder	613 934	4	592 338	8	605 958	10				482 877	27	882 500	2	549 167	52	
Bibliotekar	450 855	6			414 033	3						433 709	3	436 156	15	
Daglig leder/generalsekretær			695 471	7	764 813	4				490 340	5			653 013	19	
Direktør	774 100	2	683 300	2						710 654	11			715 466	15	
Fagkonsulent			485 159	4	475 904	5	432 000	3		416 923	9			449 857	22	
Formidlingskonsulent			535 350	2						425 840	10			446 750	13	
Forsker I (seniorforsker; toppstilling)	703 181	90	612 391	4	659 449	33	677 442	4		608 167	3	657 500	2	686 374	136	
Forsker II (førstestilling)	588 392	138	548 719	10	572 399	40	587 600	6				584 434	2	582 770	197	
Forsker III (grunnstilling)	495 760	43	521 650	4	547 574	22								514 725	72	
Forskningsassistent	411 343	8			431 306	5								415 305	14	
Forskningskoordinator	634 667	3			532 790	4	553 500	2		561 350	2			564 322	12	
Forsknings sjef/-leder	744 921	18	713 400	5	799 750	6								758 035	31	
Førsteamanuensis	649 429	22	590 833	9	608 550	4			555 639	20		707 333	3	608 171	58	
Førstekonservator							551 000	4		535 300	11			539 487	15	
Førstekonsulent	470 300	2							433 700	2	415 687	4		433 843	8	
Førstelektor	638 409	11							556 145	12		560 000	2	592 117	26	
Hovedbibliotekar	507 000	2			463 969	2			518 780	5				507 157	11	
Høyskolelektor	524 989	13	467 043	7					499 224	13		528 000	2	504 002	35	
Klinisk ernæringsfysiolog			479 800	5	497 820	88						488 429	10	496 389	104	
Kommunikasjons-/info.ansvarlig			428 000	2	545 333	3				488 850	2			493 859	10	
Konservator			467 233	10			490 343	10		466 006	55			469 414	75	
Konsulent			357 400	1	441 937	8			381 705	2				422 624	13	
Kurator			504 600	2						503 316	10			503 530	12	
Mellomleder/gruppeleder o.l.	684 175	5								523 015	5			604 689	13	
Museumspedagog										425 516	10			427 377	12	
Overingeniør	490 700	2			538 410	10								516 357	14	
Postdoktor	524 720	5	486 100	2	525 195	37	503 184	2	545 000	2		558 500	2	524 828	50	
Professor	779 771	21			676 108	3			626 988	15				708 208	40	
Prosjektleder	536 479	4	522 500	2	502 750	2	599 500	2		459 143	7			506 436	17	
Rådgiver	485 028	10	534 177	18	503 414	34	507 289	9	457 552	5	456 577	11		499 492	88	
Seniorrådgiver	546 125	12	705 413	12	557 061	15	615 455	22	695 800	2	519 144	5	513 915	4	596 630	72
Spesial-/avdelingsbibliotekar	479 889	7	525 133	3	481 482	8			422 750	2		499 950	2	480 278	23	
Spesial-/seniorkonsulent					475 308	9	506 000	2						489 198	14	
Spesialrådgiver					575 271	17	708 584	22						647 511	42	
Stipendiat	427 605	33	447 500	2	440 880	34	434 166	4	445 507	14	451 934	3	460 875	3	437 721	93
Totalsum	599 722	495	563 735	170	532 839	473	590 009	110	533 723	110	485 259	257	558 946	47	553 143	1662

Tabell 7 - Snittlønn etter alder

Stilling	-29	30-39	40-49	50-59	60-69	Snitt totalt
Administrasjonssjef/adm. leder		524 100	612 460	651 962	536 796	609 239
Arkivar		473 000	475 760	486 508	446 762	471 940
Avdelingsdirektør		561 700	738 000	691 177	757 702	717 880
Avdelingsingeniør	435 000	467 864	485 667		421 000	466 219
Avdelingsleder	423 000	512 392	537 907	582 912	582 580	549 167
Bibliotekar	392 000	435 551	438 459	455 328	420 128	436 156
Daglig leder/generalsekretær		581 750	624 225	617 667	746 983	653 013
Direktør		700 500	666 667	713 300	746 299	715 466
Fagkonsulent	396 133	456 928	452 200	525 500	418 317	449 857
Formidlingskonsulent	600 000	406 519	453 271	438 800	470 000	446 750
Forsker I (seniorforsker; toppstilling)		627 429	648 907	717 222	726 571	686 374
Forsker II (førstestilling)	512 691	554 854	590 525	612 323	610 431	582 617
Forsker III (grunnstilling)	445 830	506 114	524 612	559 046	563 253	514 725
Forskningsassistent	383 500	412 212	424 702	438 000		415 305
Forskningskoordinator		500 290	575 900	634 000	507 000	564 322
Forskningsssjef/-leder		666 600	716 389	761 780	831 000	751 760
Førsteamanuensis		577 967	613 822	615 617	630 510	608 171
Førstekonservator		538 700	526 750	528 416	548 721	539 487
Førstekonsulent		381 300	443 600	470 250	436 847	433 843
Førstelektor		473 000	554 300	584 527	615 303	592 117
Hovedbibliotekar			505 796	504 180	513 480	507 157
Høyskolelektor	447 360	516 205	476 433	521 711	544 321	504 002
Klinisk ernæringsfysiolog	458 344	494 980	507 049	536 388	489 000	496 389
Konservator	404 752	439 485	466 249	479 142	511 667	469 414
Konsulent	435 000	458 500	414 650	388 359	471 574	422 624
Kurator	499 200	477 950	488 000	538 677	498 806	503 530
Mellomleder/gruppeleder o.l.		547 750	709 421	564 338	720 000	604 689
Museumspedagog		411 723	433 000	457 700	461 380	427 377
Overingeniør		496 054	521 879	599 518		516 357
Postdoktor		512 171	562 171	578 596		524 828
Professor			687 251	728 518	707 373	708 208
Prosjektleder		456 500	496 855	577 930		506 436
Rådgiver	458 750	481 361	509 578	518 815	526 581	499 492
Seniorrådgiver		562 188	606 904	600 392	625 737	596 630
Spesial-/avdelingsbibliotekar	422 441	441 367	480 310	479 587	515 968	480 278
Spesial-/seniorconsulent	506 000	475 940	534 333	475 768	457 000	489 198
Spesialrådgiver		533 934	629 133	685 885	701 010	647 511
Stipendiat	425 226	432 634	459 944	475 000		437 693
<i>Annen stilling</i>	438 667	542 069	531 396	601 590	475 714	531 458
Totalsum	440 760	501 322	561 151	595 890	626 335	553 211

Tabell 8 - Snittlønn etter tilsetningsforhold for utvalgte stillinger

Stillingskategori	Tilsetningsforhold	Snittlønn	N	Differanse	
				Kroner	%
Avdelingsingeniør	Fast tilsatt	472 709	12		
	Midlertidig tilsatt	446 750	4	-25 959	-5,5 %
Fagkonsulent	Fast tilsatt	458 565	29		
	Midlertidig tilsatt	454 950	4	-3 615	-0,8 %
Forsker I (seniorforsker; toppstilling)	Fast tilsatt	586 515	177		
	Midlertidig tilsatt	523 870	19	-62 645	-10,7 %
Forsker II (førstestilling)	Fast tilsatt	513 745	59		
	Midlertidig tilsatt	519 174	13	5 429	1,1 %
Forsker III (grunnstilling)	Fast tilsatt	425 027	10		
	Midlertidig tilsatt	391 000	4	-34 027	-8,0 %
Forskningsassistent	Fast tilsatt	425 027	10		
	Midlertidig tilsatt	391 000	4	-34 027	-8,0 %
Førstemanuensis	Fast tilsatt	612 698	53		
	Midlertidig tilsatt	492 233	3	-120 465	-19,7 %
Høyskolelektor	Fast tilsatt	512 339	30		
	Midlertidig tilsatt	459 975	4	-52 364	-10,2 %
Klinisk ernæringsfysiolog	Fast tilsatt	503 198	82		
	Midlertidig tilsatt	465 363	20	-37 835	-7,5 %
Rådgiver	Fast tilsatt	503 498	80		
	Midlertidig tilsatt	459 425	8	-44 073	-8,8 %

Tilsetningsform	Antall	Andel
Fast tilsatt	1403	85,5 %
Midlertidig tilsatt	238	14,5 %
Totalt	1 641	100,0 %

Lengde midlertidig tilsetning	Antall år	N	Sum
	1	62	62
	2	44	88
	3	34	102
	4	25	100
	5	16	80
	6	12	72
	7	5	35
	8	6	48
	9	3	27
	10	6	60
	12	2	24
	13	1	13
	14	1	14
	15	4	60
	16	1	16
	20	2	40
Summert	145	224	841
Snitt år i midlertidig tilsetning			3,75

Tabell 9 - Tilleggs lønn fra hovedarbeidsgiver**Variable tillegg (for ubekvem arbeidstid, tokt, feltarbeid, fungering o.l.)**

Stilling	Antall Ja	Ikke	Totalt	%-andel
Administrasjonssjef/adm. leder	1	15	16	6,3
Amanuensis		5	5	0,0
Arkeolog	1	4	5	20,0
Arkivar		11	11	0,0
Avdelingsdirektør	1	19	20	5,0
Avdelingsingeniør	2	14	16	12,5
Avdelingsleder	4	48	52	7,7
Bibliotekar	1	14	15	6,7
Biostatistiker/bioingeniør		5	5	0,0
Daglig leder/generalsekretær	1	18	19	5,3
Direktør	2	13	15	13,3
Fagansvarlig/fagleder	2	4	6	33,3
Fagkonsulent	3	19	22	13,6
Formidlingskonsulent	3	10	13	23,1
Formidlingsleder	1	8	9	11,1
Forsker I (seniorforsker; toppstilling)	11	125	136	8,1
Forsker II (førstestilling)	20	179	199	10,1
Forsker III (grunnstilling)	5	67	72	6,9
Forskningsassistent	2	12	14	14,3
Forskningskoordinator	4	8	12	33,3
Forskningsssjef/-leder	2	31	33	6,1
Førsteamanuensis	13	45	58	22,4
Førstekonservator	1	14	15	6,7
Førstekonsulent		8	8	0,0
Førstelektor	3	23	26	11,5
Hovedbibliotekar		11	11	0,0
Høyskolelektor	11	24	35	31,4
Klinisk ernæringsfysiolog	9	95	104	8,7
Kommunikasjons-/informasjonsansvarlig	1	9	10	10,0
Konservator	5	70	75	6,7
Konsulent	2	11	13	15,4
Kontorsjef		5	5	0,0
Kurator	1	11	12	8,3
Logoped		5	5	0,0
Mellomleder/gruppeleder o.l.	1	12	13	7,7
Museumsbestyrer	1	4	5	20,0
Museumskonsulent	3	5	8	37,5
Museumspedagog	2	10	12	16,7
Overingeniør	2	12	14	14,3
Postdoktor		50	50	0,0
Professor	19	21	40	47,5
Prosjektleder	1	16	17	5,9
Redaktør		5	5	0,0
Rektor/prorektor/dekan	1	4	5	20,0
Rådgiver	12	76	88	13,6
Seksjonsleder	1	6	7	14,3
Seniorrådgiver	6	66	72	8,3
Spesial-/avdelingsbibliotekar	1	22	23	4,3
Spesial-/seniorkonsulent	1	13	14	7,1
Spesialfysioterapeut	1	3	4	25,0
Spesialrådgiver	5	37	42	11,9
Stipendiat	10	84	94	10,6
Utvikler/planlegger/designer	1	6	7	14,3
Økonomisjef		5	5	0,0
Annen stilling	5	23	28	17,9
Totalsum	193	1474	1667	11,6

Pålagt/avtalt overtid

Stilling	Antall Ja	Ikke	Totalt	%-andel
Administrasjonssjef/adm. leder	1	15	16	6,3
Amanuensis	1	4	5	20,0
Arkeolog	1	4	5	20,0
Arkivar	3	8	11	27,3
Avdelingsdirektør		20	20	0,0
Avdelingsingeniør		16	16	0,0
Avdelingsleder	4	48	52	7,7
Bibliotekar	1	14	15	6,7
Biostatistiker/bioingeniør		5	5	0,0
Daglig leder/generalsekretær	2	17	19	10,5
Direktør		15	15	0,0
Fagansvarlig/fagleder	2	4	6	33,3
Fagkonsulent	4	18	22	18,2
Formidlingskonsulent	3	10	13	23,1
Formidlingsleder	5	4	9	55,6
Forsker I (seniorforsker; toppstilling)	7	129	136	5,1
Forsker II (førstestilling)	10	189	199	5,0
Forsker III (grunnstilling)	4	68	72	5,6
Forskningsassistent	2	12	14	14,3
Forskningskoordinator	1	11	12	8,3
Forsknings sjef/-leder	2	31	33	6,1
Førsteamanuensis	9	49	58	15,5
Førstekonservator	2	13	15	13,3
Førstekonsulent	1	7	8	12,5
Førstelektor	9	17	26	34,6
Hovedbibliotekar	2	9	11	18,2
Høyskolelektor	5	30	35	14,3
Klinisk ernæringsfysiolog	4	100	104	3,8
Kommunikasjons-/informasjonsansvarlig	3	7	10	30,0
Konservator	25	50	75	33,3
Konsulent		13	13	0,0
Kontorsjef		5	5	0,0
Kurator	2	10	12	16,7
Logoped		5	5	0,0
Mellomleder/gruppeleder o.l.	4	9	13	30,8
Museumsbestyrer		5	5	0,0
Museumskonsulent	3	5	8	37,5
Museumspedagog	8	4	12	66,7
Overingeniør		14	14	0,0
Postdoktor		50	50	0,0
Professor	5	35	40	12,5
Prosjektleder	5	12	17	29,4
Redaktør	2	3	5	40,0
Rektor/prorektor/dekan		5	5	0,0
Rådgiver	16	72	88	18,2
Seksjonsleder	2	5	7	28,6
Seniorrådgiver	13	59	72	18,1
Spesial-/avdelingsbibliotekar		23	23	0,0
Spesial-/seniorkonsulent		14	14	0,0
Spesialfysioterapeut		4	4	0,0
Spesialrådgiver	3	39	42	7,1
Stipendiat	3	91	94	3,2
Utvikler/planlegger/designer		7	7	0,0
Økonomisjef		5	5	0,0
Annen stilling	5	23	28	17,9
Totalsum	191	1476	1667	11,5

Bonus e.l.

Stilling	Antall Ja
Administrasjonssjef/adm. leder	1
Avdelingsdirektør	1
Avdelingsleder	1
Forsker I (seniorforsker; toppstilling)	9
Forsker II (førstestilling)	10
Forsker III (grunnstilling)	5
Forskningskoordinator	1
Forsknings sjef/-leder	3
Førsteamanuensis	4
Førstelektor	1
Høyskolelektor	2
Klinisk ernæringsfysiolog	1
Kommunikasjons-/informasjonsansvarlig	1
Mellomleder/gruppeleder o.l.	1
Postdoktor	1
Professor	4
Prosjektmedarbeider	1
Rådgiver	2
Seniorrådgiver	5
Spesialrådgiver	1
Stipendiat	2
Utvikler/planlegger/designer	1
Økonomisjef	1
Annen stilling	2
Totalsum	61

Prosentandel av respondentene med bonus	3,7
--	------------