

Forskerforbundet:
Lønnsstatistikk for privat sektor
(NHO-området og virksomheter uten arbeidsgiverforening)
Tall per 31.12.2017



Innhold

[Tabell 1 Snittlønn etter stilling og kjønn](#)

[Figur 1 Gjennomsnittslønn vitenskapelige stillinger](#)

[Figur 2 Gjennomsnittslønn administrative stillinger](#)

[Figur 3 Gjennomsnittslønn administrative lederstillinger](#)

[Figur 4 Gjennomsnittslønn stillinger i museum og bibliotek](#)

[Tabell 2 Snittlønn etter eksamensår](#)

[Tabell 3 Snittlønn på tvers av institusjonene for utvalgte stillinger](#)

[Tabell 4 Snittlønn etter stilling og utdanningsnivå](#)

[Tabell 5 Snittlønn etter stilling og utdanningsbakgrunn \(fagområde\)](#)

[Tabell 6 Snittlønn etter stilling og alder](#)

[Tabell 7 Snittlønn etter tilsettingsforhold for utvalgte stillinger](#)

Datagrunnlag: Spørreundersøkelse blant Forskerforbundets medlemmer ved virksomheter organisert i NHO og virksomheter uten arbeidsgiverforening (januar 2018)
Respondenter: 861

Tabell 1 - Snittlønn etter stilling og kjønn

Stillingskategori	Totalt			Kvinne			Mann		
	Snittlønn	N	Std.avvik	Snittlønn	N	Std.avvik	Snittlønn	N	Std.avvik
Administrasjonssjef/adm. leder	750 674	7	104 649	754 953	6	113 964	725 000	1	
Arkeolog	533 477	12	73 453	540 658	10	72 524	497 573	2	94 431
Avdelingsdirektør	899 800	5	146 040						
Avdelingsleder	782 562	12	208 567	714 621	7	96 527	877 680	5	293 703
Bibliotekar	503 067	6	32 071	494 040	5	25 972	548 200	1	
Daglig leder/generalsekretær	739 576	9	201 328	816 925	4	245 734	677 696	5	158 139
Direktør	1 022 379	14	160 590	961 667	6	179 713	1 067 913	8	138 912
Dosent	818 901	3	435 966						
Fagansvarlig/fagleder	658 656	9	119 030	570 889	4	58 771	728 870	5	108 996
Fagkonsulent	535 735	7	70 064	483 049	3	52 106	575 250	4	56 127
Formidlingsansvarlig	495 325	4	49 276						
Forsker I (seniorforsker; toppstilling)	757 393	125	97 018	740 795	55	102 329	770 433	70	91 258
Forsker II (førstestillingsnivå)	641 579	175	67 080	632 270	84	64 325	650 172	91	68 761
Forsker III (grunnstilling)	552 274	43	62 897	546 371	30	67 642	565 896	13	50 005
Forskningsassistent/-tekniker	512 713	10	104 253	518 141	8	116 470	491 000	2	41 012
Forskningskoordinator	721 555	3	145 900						
Forsknings sjef/-leder	835 644	40	163 133	816 714	23	115 658	861 254	17	212 750
Førsteamanuensis	661 258	53	74 865	639 610	21	49 596	675 464	32	85 374
Førstekonsulent	464 300	3	16 237						
Førstelektor	705 975	8	196 477	670 000	2	367 696	717 967	6	162 216
Hovedbibliotekar	580 510	4	52 488	580 510	4	52 488			
Høyskolelektor	595 150	27	72 507	585 975	15	69 440	606 619	12	77 659
Høyskolelærer	559 000	5	56 824						
Ingeniør	524 333	3	64 392						
Klinisk ernæringsfysiolog	572 978	6	102 968	572 978	6	102 968			
Kommunikasjons-/informasjonsansvarlig	666 859	8	143 741	631 145	6	132 686	774 000	2	161 220
Konservator	515 250	4	72 522	563 750	2	51 265	466 750	2	61 165
Konsulent	540 548	9	87 832	511 419	7	72 313	642 500	2	60 104
Mellomleder/gruppeleder o.l.	1 003 333	3	258 134						
Overingeniør	549 924	6	40 197	526 714	3	1 035	573 133	3	49 218
Postdoktor	540 014	9	45 512	537 688	6	56 772	544 667	3	13 378
Professor	848 367	33	111 484	820 487	10	92 954	860 488	23	118 475
Prosjektleder	651 000	9	102 189	632 375	8	91 467	800 000	1	
Prosjektmedarbeider	503 250	4	33 974						
Redaktør	504 300	3	63 217						
Rådgiver	569 259	25	100 186	549 853	19	52 984	630 711	6	179 193
Seksjonsleder	786 725	6	86 510	802 070	5	87 114	710 000	1	
Seniorbibliotekar	545 760	10	41 051	545 760	10	41 051			
Seniorrådgiver	645 426	39	127 635	664 552	18	129 862	629 033	21	126 517
Spesialbibliotekar/avdelingsbibliotekar	501 986	7	38 677	498 250	4	10 966	506 967	3	65 132
Spesialrådgiver	664 196	15	91 352	629 721	11	72 838	759 000	4	70 128
Stipendiat	479 208	27	32 498	481 820	19	32 774	473 004	8	33 137
Studieleder	663 451	6	68 547	702 500	2	24 749	643 927	4	78 117
Økonomisjef	825 442	4	51 656	842 500	2	38 891	808 384	2	72 997
Museumskonsulent/-pedagog	424 875	4	47 694						
Annen stilling	723 881	33	213 496	592 910	17	174 111	863 037	16	157 504
Totalsum	667 943	861	153 515	635 286	469	139 465	707 015	392	160 450

Figur 1: Gjennomsnittslønn vitenskapelige stillinger

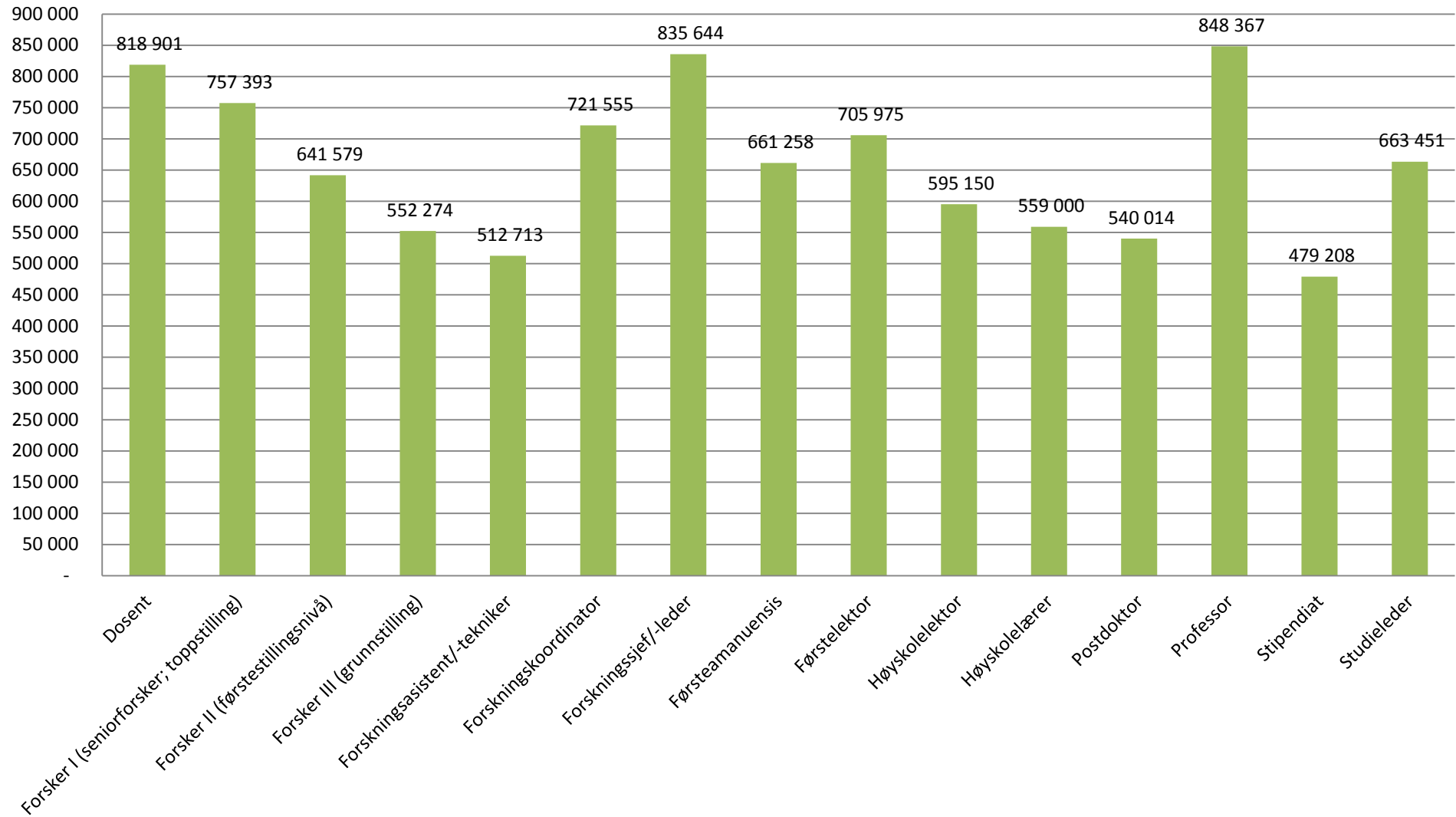

Figur 2: Gjennomsnittlønn administrative stillinger

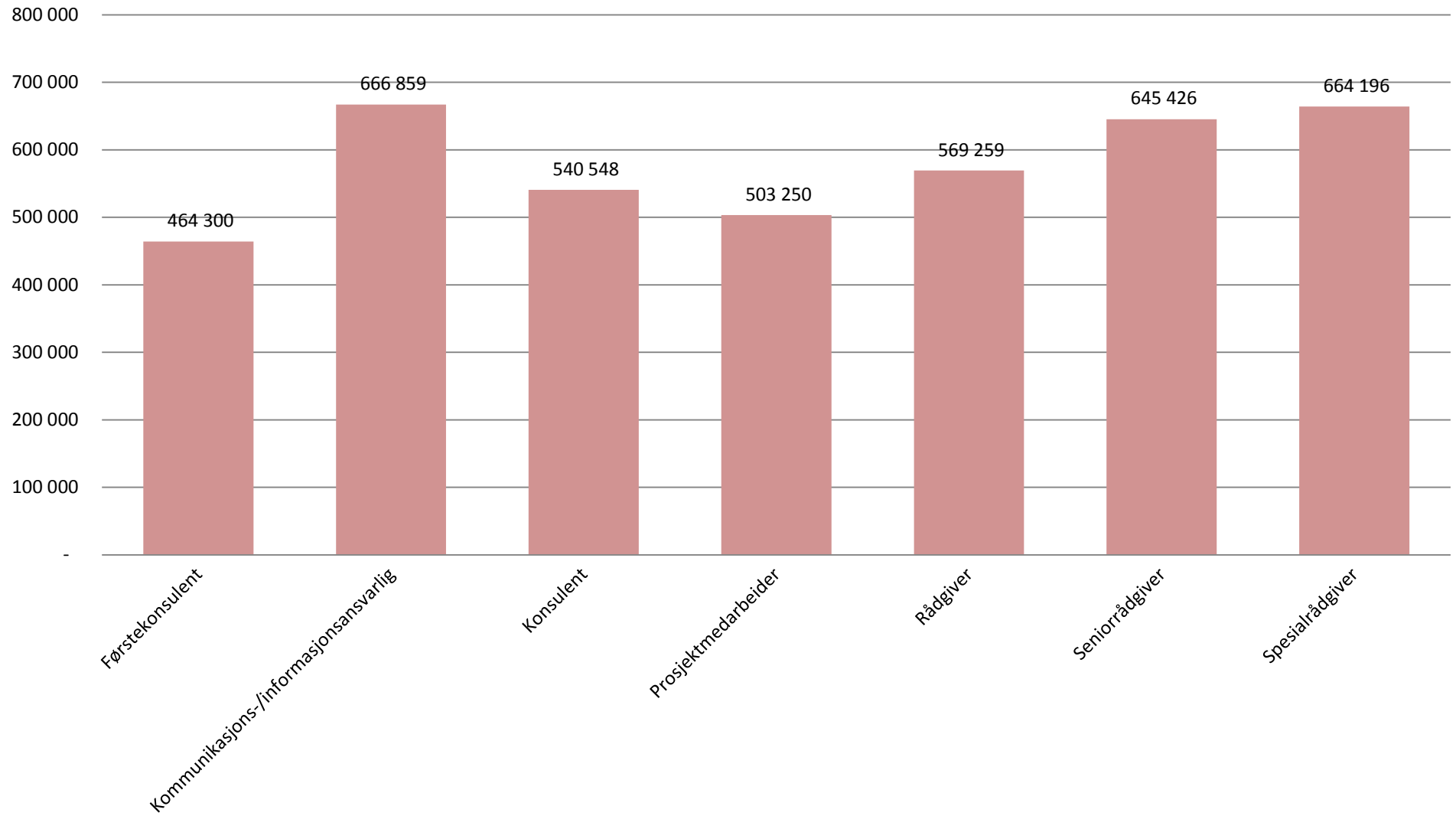

Figur 3: Gjennomsnittslønn adm. lederstillinger

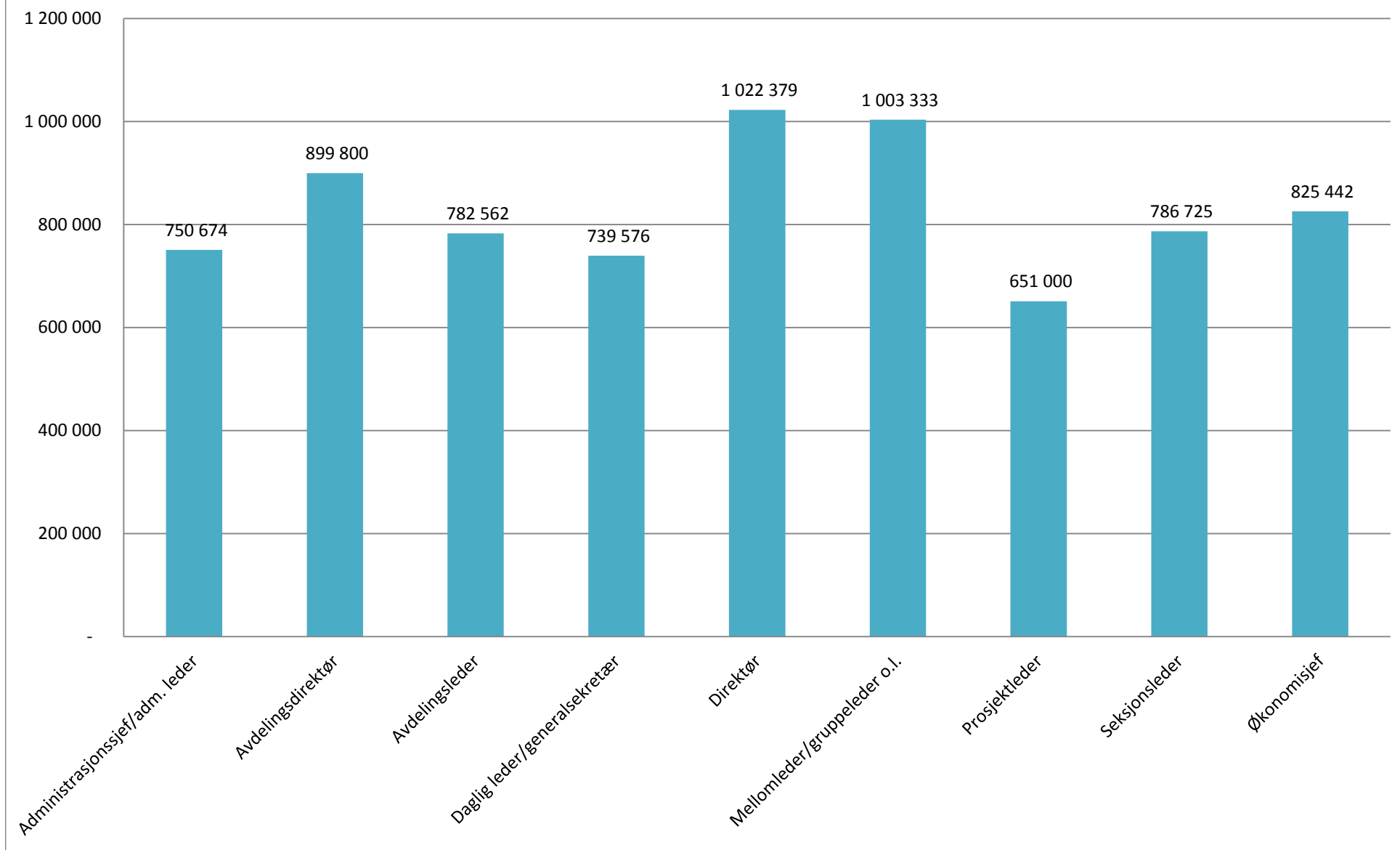

Figur 4: Gjennomsnittslønn for stillinger innen museum og bibliotek

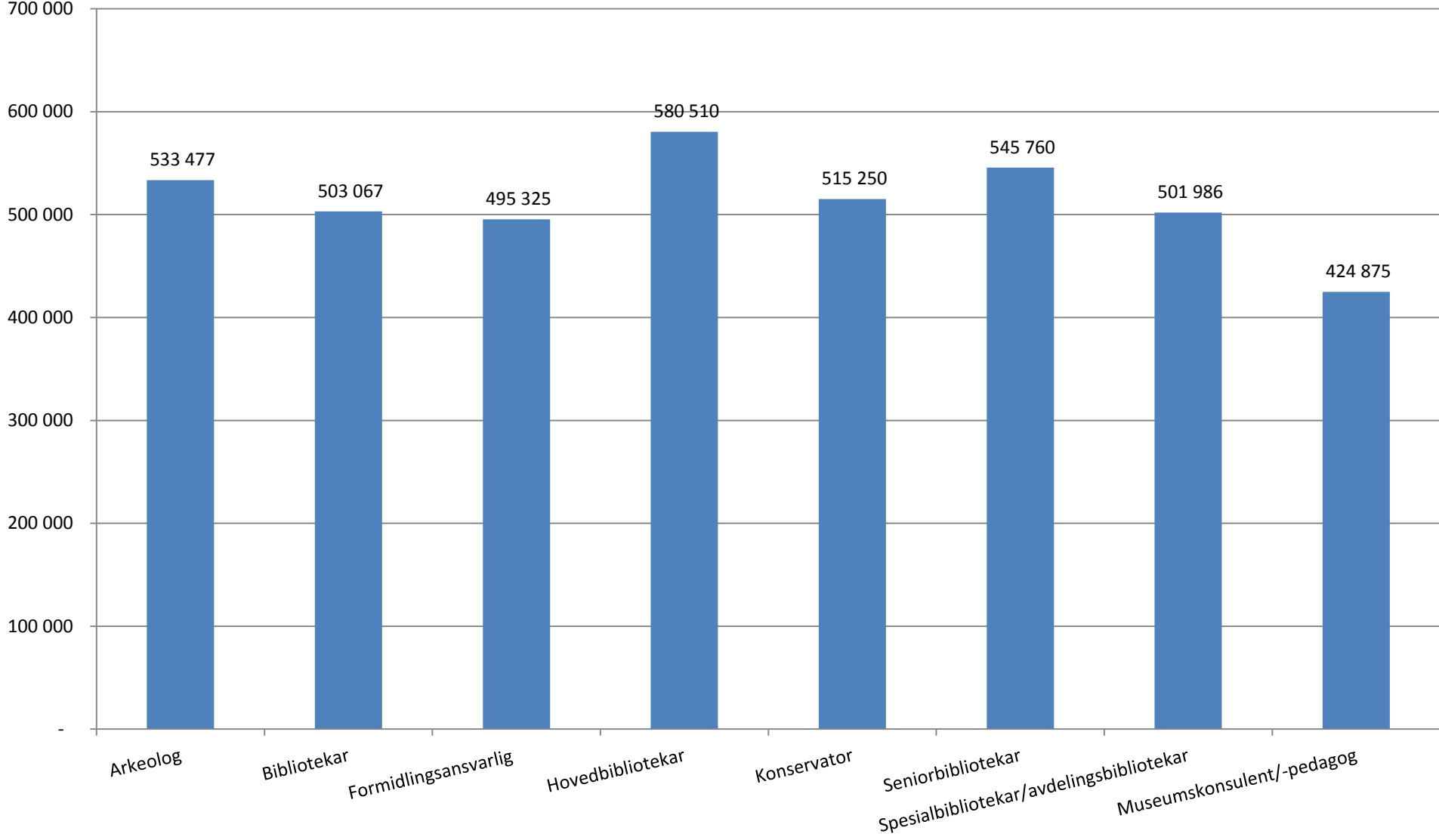

Tabell 2 - Snittlønn etter tidspunkt for avlagt høyere utdanning

Stilling	-1985	1986-95	1996-2005	2006-10	2011-15	2016-	Snitt alle
Administrasjonssjef/adm. leder		725 360	797 500		700 000		749 144
Arkeolog			612 293	534 105	479 467		533 477
Avdelingsleder	770 000	833 900	742 883	694 350			782 562
Bibliotekar			500 600	505 533			503 067
Daglig leder/generalsekretær	832 500	889 567	598 900	525 780			739 576
Direktør	986 100	1 046 000	975 000	1 112 500			1 022 379
Fagansvarlig/fagleder		715 000	716 449	638 259	604 500		668 733
Fagkonsulent		500 000	562 079	565 329		430 000	535 735
Forsker I (seniorforsker; toppstilling)	865 059	775 905	734 945	725 871	648 197	619 350	757 393
Forsker II (førstestillingsnivå)	716 967	672 795	654 213	630 561	614 663	607 037	641 473
Forsker III (grunnstilling)	594 493	522 500	583 653	550 700	549 631	484 157	552 274
Forskningsassistent/-tekniker		698 996	490 226		410 000	436 250	522 992
Forskningssjef/-leder	877 000	851 189	892 608	712 280	692 794	890 000	835 644
Førsteamanuensis	608 000	645 858	666 591	674 040	655 755	605 000	661 258
Førstelektor	620 000	709 450	890 000	410 000			705 975
Høgskolelektor	600 000	586 726	644 214	587 060	569 864	606 750	600 466
Klinisk ernæringsfysiolog					554 500	609 934	572 978
Kommunikasjons-/informasjonsansvarlig		792 667	596 220	738 210	430 000		666 859
Konsulent			585 087	537 000	441 250		543 117
Overingeniør	611 700	525 541		548 200			556 368
Postdoktor	547 800			538 065	541 240	530 000	540 014
Professor	929 800	818 103	814 850	857 333	812 800		840 503
Prosjektleder	800 000	745 000	630 000	604 000	550 500		651 000
Rådgiver	859 284	565 000	544 418	524 917	587 060	482 500	572 386
Seksjonsleder		766 667	806 783				786 725
Seniorbibliotekar	585 000	539 767	527 500	537 300	534 501		545 760
Seniorrådgiver	645 847	666 361	674 677	562 120	501 087		630 039
Spesialbibliotekar/avdelingsbibliotekar			543 500	495 333	470 450		501 986
Spesialrådgiver		669 566	672 039	637 963	651 000		664 196
Stipendiat			505 020	488 582	469 308	456 000	479 208
Studieleder		568 208	681 000	649 500	720 000		663 451
Totalsum	806 894	747 888	686 601	622 183	578 522	559 977	669 303

Tabell 3 - Snittlønn på tvers av institusjonene

Forsker I (toppstilling)		
Arbeidssted	Snittlønn	N
Agderforskning	754 000	4
Chr. Michelsens Institutt	818 467	3
Institutt for samfunnsforskning	801 167	4
IRIS - International Research Institute of Stavanger	625 680	5
NIFU	716 912	4
NINA	795 859	27
NIVA - Norsk institutt for vannforskning	736 318	11
Nofima AS	817 418	5
NORUT Northern Research Institute AS	745 796	5
NTNU Samfunnsforskning AS	721 099	3
PRIO - Institutt for fredsforskning	721 213	8
Stiftelsen SINTEF	830 749	7
Telemarksforskning	825 983	3
Transportøkonomisk institutt (TØI)	861 000	3
Uni Research AS	739 628	8
Totalsum	757 393	125

Forsker II (førstestilling)		
Arbeidssted	Snittlønn	N
Chr. Michelsens Institutt	681 050	4
Cicero	599 371	3
Institutt for samfunnsforskning	582 307	10
IRIS - International Research Institute of Stavanger	633 333	3
Møreforskning Ålesund AS	582 667	3
NIFU	632 699	14
NIKU - Norsk institutt for kulturminneforskning	669 833	3
NINA	673 745	11
NIVA - Norsk institutt for vannforskning	616 927	14
Nofima AS	709 686	7
Nordlandsforskning	611 117	6
NORUT Northern Research Institute AS	630 885	4
NTNU Samfunnsforskning AS	609 120	5
PRIO - Institutt for fredsforskning	624 467	3
Ruralis - Institutt for rural- og regionalforskning	742 096	5
Stiftelsen Nansen senter for miljø og fjernmåling	580 925	11
Stiftelsen SINTEF	669 766	6
Telemarksforskning	657 960	5
Transportøkonomisk institutt (TØI)	754 756	5
Trøndelag forskning og utvikling AS	628 538	3
Uni Research AS	637 926	20
Vestlandsforskning	620 320	5
Totalsum	641 579	175

Forsker III (grunnstilling)		
Arbeidssted	Snittlønn	N
Møreforskning Ålesund AS	515 900	3
NIKU - Norsk institutt for kulturminneforskning	593 900	5
Stiftelsen SINTEF	596 333	3
Telemarksforskning	513 333	3
Transportøkonomisk institutt (TØI)	597 945	4
Uni Research AS	569 265	5
Vestlandsforskning	488 500	4
Totalsum	552 274	43

Førsteamanuensis/førstelektor		
Arbeidssted	Snittlønn	N
Bjørknes høyskole	649 800	4
Handelshøyskolen BI	666 023	28
Høyskolen Kristiania	791 052	10
Universitetssenteret på Svalbard (UNIS)	631 500	4
Westerdals Høyskole - Oslo School of Arts, Communication and Technology AS	646 974	7
Totalsum	667 122	61

Høyskolelektor/hovedlærer		
Arbeidssted	Snittlønn	N
Bjørknes høyskole	520 900	3
Handelshøyskolen BI	581 000	4
Høyskolen Kristiania	623 433	15
Westerdals Høyskole - Oslo School of Arts, Communication and Technology AS	582 858	8
Totalsum	589 502	32

Tabell 4 - Snittlønn etter stilling og utdanningsnivå

Stilling	Doktorgrad	Høyere grad	Lavere grad	Totalt	
				Snitt	N
Administrasjonssjef/adm. leder	725 000	755 180		749 144	7
Arkeolog	564 345	530 670		533 477	12
Avdelingsleder	760 333	748 220	842 162	782 562	12
Bibliotekar		481 000	507 480	503 067	6
Daglig leder/generalsekretær	899 350	699 580	660 000	739 576	9
Direktør	1 029 330	915 000	1 095 000	1 022 379	14
Fagansvarlig/fagleder	738 087	599 379		668 733	9
Fagkonsulent	635 000	523 029	500 000	535 735	7
Forsker I (seniorforsker; toppstilling)	758 065	747 560		757 393	125
Forsker II (førstestillingsnivå)	641 689	639 813		641 473	175
Forsker III (grunnstilling)	613 285	542 380		552 274	43
Forskningsassistent/-tekniker		536 098	490 226	522 992	10
Forskningsjef/-leder	843 310	799 503		835 644	40
Førsteamanuensis	659 633	745 722		661 258	53
Førstelektor		705 975		705 975	8
Høyskolelektor		601 611	586 726	600 466	27
Klinisk ernæringsfysiolog		572 978		572 978	6
Kommunikasjons-/informasjonsansvarlig		659 145	690 000	666 859	8
Konsulent	581 750	622 167	491 420	540 548	9
Overingeniør		548 200	568 621	556 368	6
Postdoktor	540 014			540 014	9
Professor	848 367			848 367	33
Prosjektleder	634 500	617 000	735 000	651 000	9
Rådgiver	595 623	555 738	592 434	572 386	25
Seksjonsleder	800 000	784 070		786 725	6
Seniorbibliotekar		533 661	557 860	545 760	10
Seniorrådgiver	653 934	618 788	643 779	631 390	39
Spesialbibliotekar/avdelingsbibliotekar		495 000	507 225	501 986	7
Spesialrådgiver	709 713	645 983	559 523	664 196	15
Stipendiat	460 000	480 744		479 208	27
Studieleder	720 000	627 677	750 000	663 451	6

Tabell 5 - Snittlønn etter stilling og utdanningsbakgrunn

Stillingskategori	Helse-, idretts- og sosialfag		Humaniora og estetiske fag		Ingeniørfag og teknologi		Landbruk/ veterinær- medisin		Lærer- utdanning/ pedagogikk		Mat.Nat		Medisin, odontologi, ernæring og farmasi		Samfunnsfag og juridiske fag		Økonomi og merkantile fag		Totalt	
	Snittlønn	N	Snittlønn	N	Snittlønn	N	Snittlønn	N	Snittlønn	N	Snittlønn	N	Snittlønn	N	Snittlønn	N	Snittlønn	N	Snittlønn	N
Forsker I (seniorforsker; toppstilling)	785 000	2	746 828	9	789 299	4	763 659	5			742 672	50	828 787	2	766 135	49	840 000	1	757 318	123
Forsker II (førstestillingsnivå)	626 460	5	649 073	10			670 445	4	679 459	2	637 021	64			635 245	80	700 521	9	641 579	175
Forsker III (grunnstilling)			567 771	5							565 677	12			522 866	18	575 840	5	552 274	43
Forskningssjef/-leder											828 952	16			793 467	15	1 089 667	3	834 980	39
Førsteamanuensis			682 561	9	648 774	2					656 244	9			651 633	14	660 733	15	661 667	52
Høyskolelektor	533 000	2	576 683	5	640 000	3							531 900	3	642 990	5	610 749	8	595 150	27
Professor	834 889	3	832 000	5							807 120	5			795 460	5	892 285	13	848 367	33
Rådgiver	475 750	2	577 000	4	662 834	2					596 952	6	619 500	2	514 300	5	552 700	3	569 259	25
Seniorrådgiver	697 438	2	608 840	5	526 753	8	731 500	2			599 693	3			704 796	15	658 840	3	645 426	39
Spesialrådgiver			574 996	2							697 667	3			711 589	7	594 409	2	664 196	15
Stipendiat	472 812	4	511 280	4							482 112	5			481 826	7	456 750	4	479 208	27

Tabell 6 - Snittlønn etter alder

Stilling	Alder	-29	30-39	40-49	50-59	60+	Snitt totalt
Administrasjonssjef/adm. leder				696 441	791 349		750 674
Arkeolog	499 600		502 227	596 633			533 477
Avdelingsleder			618 648	762 900	816 200	770 000	782 562
Bibliotekar			496 650	494 100	537 700		503 067
Daglig leder/generalsekretær			490 000	574 493	975 000	866 925	739 576
Direktør				1 091 667	1 040 000	939 575	1 022 379
Fagansvarlig/fagleder			569 000	643 426	749 174		658 656
Fagkonsulent			496 996	612 500	534 158	500 000	535 735
Forsker I (seniorforsker; toppstilling)			620 530	728 296	772 336	841 629	757 393
Forsker II (førstestillingsnivå)			619 397	652 606	663 217	708 000	641 579
Forsker III (grunnstilling)	525 429		550 500	572 744	538 200	594 493	552 274
Forskningsassistent/-tekniker	436 000		410 500	482 213	639 331	480 000	512 713
Forsknings sjef/-leder			737 883	846 711	852 046	871 087	835 644
Førsteamanuensis			652 390	649 870	698 308	632 625	661 258
Førstelektor			410 000	1 035 000	733 200	635 000	705 975
Høyskolelektor			543 588	647 145	613 792	544 985	595 150
Klinisk ernæringsfysiolog			538 200	746 868			572 978
Kommunikasjons-/informasjonsansvarlig			545 000	659 218	720 000	888 000	666 859
Konsulent	404 000		581 750	580 611	518 533		540 548
Overingeniør			548 200	525 541	564 700		549 924
Postdoktor	540 000		550 022	510 000			540 014
Professor			831 400	795 643	839 238	895 791	848 367
Prosjektleder			556 000	654 000	659 750	800 000	651 000
Rådgiver	482 500		543 700	558 290	543 333	859 284	569 259
Seksjonsleder				777 588	805 000		786 725
Seniorbibliotekar			514 800	531 102	560 333	585 000	545 760
Seniorrådgiver	471 000		561 953	689 345	707 876	670 248	645 426
Spesialbibliotekar/avdelingsbibliotekar	454 900		510 400	507 000			501 986
Spesialrådgiver			653 785	605 778	714 179	700 000	664 196
Stipendiat	459 533		484 050	495 012	519 150		479 208
Studieleder			684 750	681 000	568 208		663 451
Totalsum		480 812	585 184	675 995	733 052	794 157	668 857

Tabell 7 - Snittlønn etter tilsetningsforhold for utvalgte stillinger

Stillingskategori	Tilsetningsforhold	Snittlønn	N	Differanse	
				Kroner	%
Arkeolog	Fast tilsatt	570 248	7		
	Midlertidig tilsatt	481 997	5	-88 251	-15,5 %

Tilsetningsform	Antall	Andel
Fast tilsatt	783	91,3 %
Midlertidig stilling, men har annen fast stilling ved samme virksomhet	13	1,5 %
Midlertidig stilling, men har permisjon fra fast stilling ved annen virksomhet	5	0,6 %
Midlertidig tilsatt	57	6,6 %
Totalsum	858	100 %

Lengde midlertidig tilsetning	Antall
mindre enn 1 år	14
1-3 år	26
3-5 år	10
5-10 år	12
mer enn 10 år	0
Totalt	62



Forskerforbundet
Postboks 1025 Sentrum
0104 Oslo
Telefon 21 02 34 00
post@forskerforbundet.no
www.forskerforbundet.no