

**Forskerforbundet:**  
**Lønnsstatistikk for annen offentlig sektor**  
(Spekter, Virke, KS, Oslo kommune og KA)  
Tall per 31.12.2017



# Innhold

[Tabell 1 Snittlønn etter stilling og kjønn](#)

[Figur 1 Gjennomsnittslønn vitenskapelige stillinger](#)

[Figur 2 Gjennomsnittslønn administrative stillinger](#)

[Figur 3 Gjennomsnittslønn administrative lederstillinger](#)

[Figur 4 Gjennomsnittslønn museumsrelaterte stillinger](#)

[Figur 5 Gjennomsnittslønn stillinger i arkiv og bibliotek](#)

[Tabell 2 Snittlønn etter eksamensår](#)

[Tabell 3 Snittlønn på tvers av institusjonene for utvalgte stillinger](#)

[Tabell 4 Snittlønn etter stilling og utdanningsnivå](#)

[Tabell 5 Snittlønn etter stilling og utdanningsbakgrunn \(fagområde\)](#)

[Tabell 6 Snittlønn etter stilling og tariffområde](#)

[Tabell 7 Snittlønn etter stilling og alder](#)

[Tabell 8 Snittlønn etter tilsettingsforhold for utvalgte stillinger](#)

Datagrunnlag: Spørreundersøkelse blant Forskerforbundets medlemmer ved virksomheter organisert i Spekter, Virke, KS, Oslo kommune og KA (januar 2018)  
Respondenter: 1695

**Tabell 1 - Snittlønn etter stilling og kjønn**

Stillingskategori	Totalt			Kvinne			Mann		
	Snittlønn	N	Std.avvik	Snittlønn	N	Std.avvik	Snittlønn	N	Std.avvik
Administrasjonskonsulent	446 662	7	51 468						
Administrasjonssjef/adm. leder	728 427	11	147 040	714 671	7	158 943	752 500	4	142 582
Amanuensis	509 135	3	40 616						
Antikvar	587 188	13	46 563	580 829	7	51 499	594 608	6	43 568
Arkeolog	557 666	66	42 874	557 875	34	40 752	557 444	32	45 676
Arkivar	492 091	37	60 180	491 853	22	51 113	492 440	15	73 442
Arkivleder	582 018	11	78 241	604 950	6	86 749	554 500	5	64 516
Avdelingsdirektør	775 060	13	167 809	780 670	9	191 365	762 436	4	121 153
Avdelingsingeniør	512 067	10	48 396	507 852	9	49 347	550 000	1	
Bibliotekar	473 704	7	26 004						
Biostatistiker/bioingeniør	541 388	12	57 376	529 887	7	66 971	557 488	5	42 068
Bygningsantikvar	484 149	4	28 863						
Daglig leder/direktør	776 904	28	135 092	757 844	16	145 943	802 317	12	120 488
Dosent	690 884	3	19 189						
Enhetsleder	689 349	10	87 495	689 561	8	96 697	688 500	2	58 690
Ernæringsrådgiver	503 400	3	10 520						
Fagansvarlig/fagleder	609 584	23	113 979	585 532	16	112 613	664 562	7	104 218
Fagkonsulent	481 508	29	68 936	486 203	18	77 661	473 827	11	54 299
Forfatter/historiker	530 000	3	72 111						
Formidlingsansvarlig	485 616	28	73 074	481 443	20	62 965	496 051	8	98 292
Forsker I (seniorforsker; toppstilling)	720 325	44	101 512	720 833	24	84 105	719 715	20	121 481
Forsker II (førstestillingsnivå)	639 529	63	64 925	645 042	36	57 882	632 179	27	73 780
Forsker III (grunnstilling)	590 736	24	53 989	583 197	20	52 666	628 428	4	50 072
Forskningskoordinator	555 712	10	70 271	538 791	9	48 313	708 000	1	
Forskningsrådgiver	615 353	8	79 715	621 856	6	93 089	595 842	2	11 773
Forskningssjef/-leder	749 278	18	121 960	715 930	10	117 072	790 964	8	122 175
Fotograf/journalist/forfatter	497 133	6	35 149						
Fylkeskonservator	772 167	6	72 534						
Førstemanuensis	606 592	48	42 084	600 244	33	36 361	620 557	15	51 185
Førstekonservator	601 954	20	41 880	584 338	8	42 428	613 699	12	38 830
Førstekonsulent	445 353	13	34 230	440 882	12	31 540	499 000	1	
Førstelektor	599 512	12	61 537	609 560	7	33 618	585 445	5	91 074
Hovedbibliotekar	537 984	8	35 541	537 984	8	35 541			
Høyskolelektor	529 134	17	59 187	514 060	14	45 287	599 478	3	75 371
Ingeniør	502 980	3	43 766						
Klinisk ernæringsfysiolog	544 381	128	45 618	544 922	125	45 845	521 827	3	32 480
Kommunikasjons-/informasjonsansvarlig	540 332	11	70 370	535 832	8	69 951	552 333	3	85 652
Konservator	527 304	115	58 269	518 147	76	47 523	545 146	39	72 347
Konsulent	467 887	21	81 413	450 158	16	43 137	524 620	5	144 506
Kontorsjef	538 900	2	42 568						
Kurator	553 247	22	45 272	552 328	19	48 819	559 067	3	3 522
Lektor	598 567	3	42 958						
Logoped	513 717	4	30 444						
Medisinsk fysiker	637 526	4	83 627						
Mellomleder/avdelingsleder	659 766	74	168 051	631 828	48	135 269	711 343	26	209 283
Museumsbestyrer	540 668	8	47 827	534 468	5	45 214	551 000	3	60 506
Museumskonsulent	460 641	5	40 955						
Museumspedagog	471 424	31	49 010	463 600	24	50 265	498 246	7	35 225
Overingeniør	609 752	11	65 360	601 974	5	43 017	616 234	6	83 382
Postdoktor	557 898	35	40 286	555 976	24	32 477	562 091	11	55 352
PP-rådgiver	602 250	6	56 937						
Professor	711 743	41	56 353	714 474	22	64 474	708 580	19	46 771
Prosjektleder	595 351	25	108 121	560 584	17	67 689	669 231	8	142 949
Prosjektmedarbeider	475 933	3	20 553						
Redaktør	526 401	5	32 845						
Registrar	453 733	3	21 459						
Rektor/prorektor/dekan	843 475	4	136 582						
Rådgiver	546 612	197	54 169	546 348	148	55 151	547 411	49	51 632
Samlingsforvalter	462 690	4	30 010						
Seksjonsleder	684 077	26	109 140	683 665	18	83 447	685 003	8	160 088
Senioringeniør/spesialingeniør	559 249	5	42 977						
Seniorkurator	600 732	3	30 953						
Seniorrådgiver	644 258	69	72 064	642 859	49	64 606	647 685	20	89 576
Spesial/seniorkonsulent	545 057	31	67 047	545 403	26	67 959	543 260	5	69 600
Spesialbibliotekar/avdelingsbibliotekar	486 717	11	54 370	484 888	10	56 953	505 000	1	
Spesialiststilling (helsefag)	559 267	5	95 450						
Spesialrådgiver	706 649	68	109 306	702 921	39	105 479	711 663	29	115 951
Stipendiat	478 100	50	31 995	479 146	36	35 983	475 411	14	19 015
Utstillingsarkitekt/-koordinator	490 987	3	29 087						
Økonomisjef	610 841	5	41 402						
Annen stilling	608 152	34	147 711	571 529	23	134 360	684 727	11	150 831
<b>Totalsum</b>	<b>583 381</b>	<b>1 694</b>	<b>111 675</b>	<b>571 481</b>	<b>1 176</b>	<b>102 117</b>	<b>610 397</b>	<b>518</b>	<b>126 831</b>

### Figur 1: Gjennomsnittslønn vitenskapelige stillinger

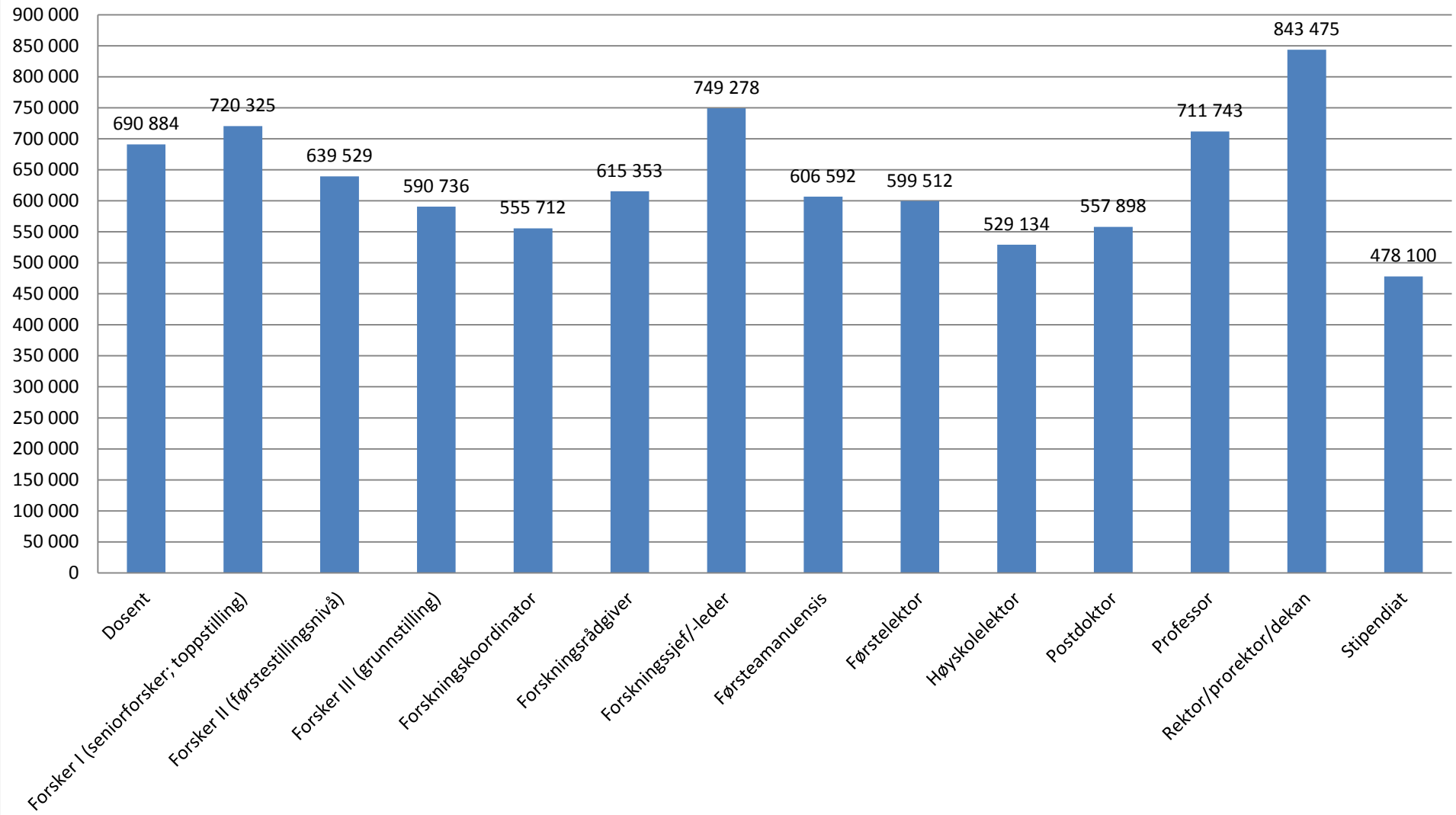

**Figur 2: Gjennomsnittlønn administrative stillinger**

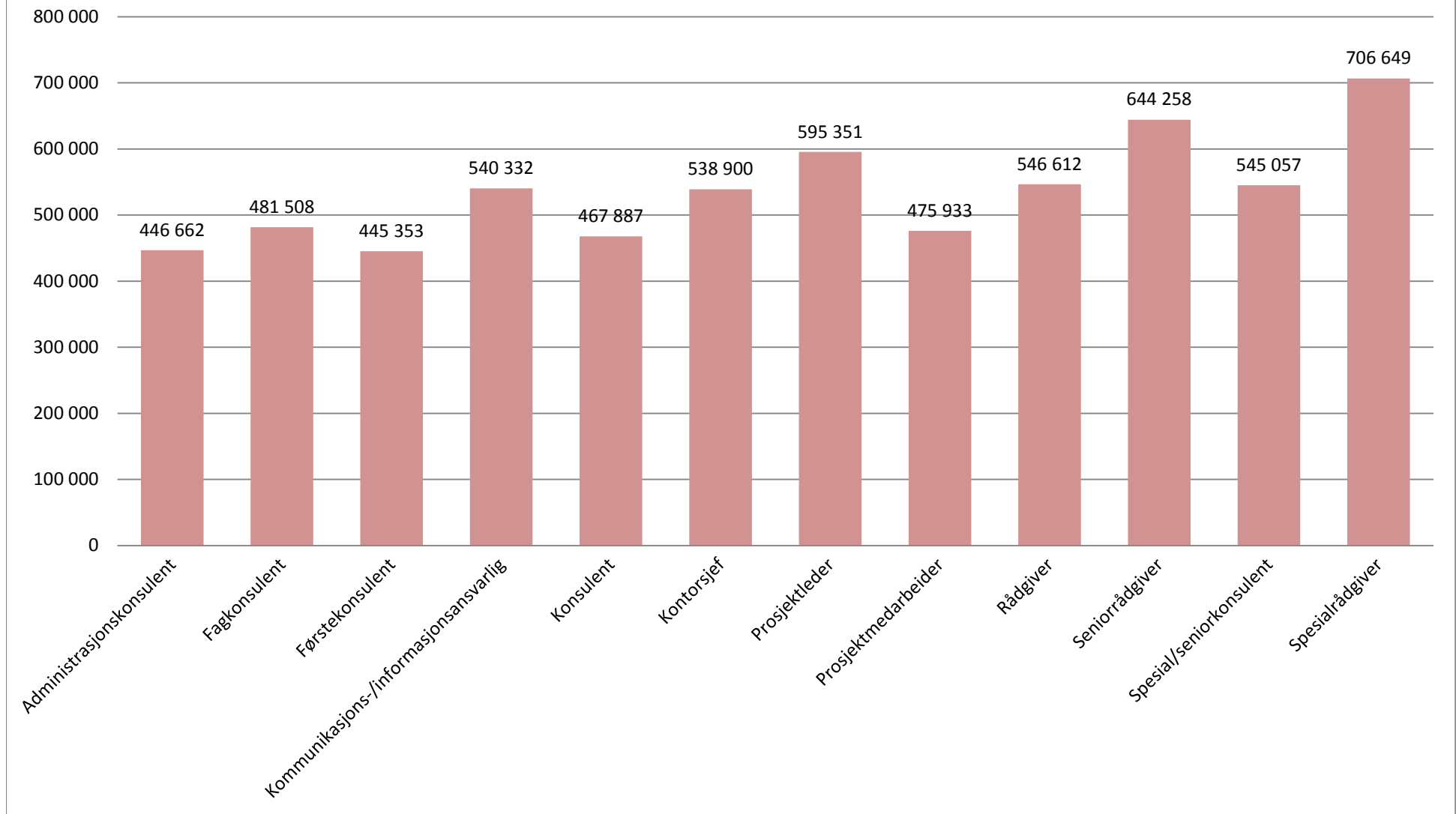

### Figur 3: Gjennomsnittslønn adm. lederstillinger

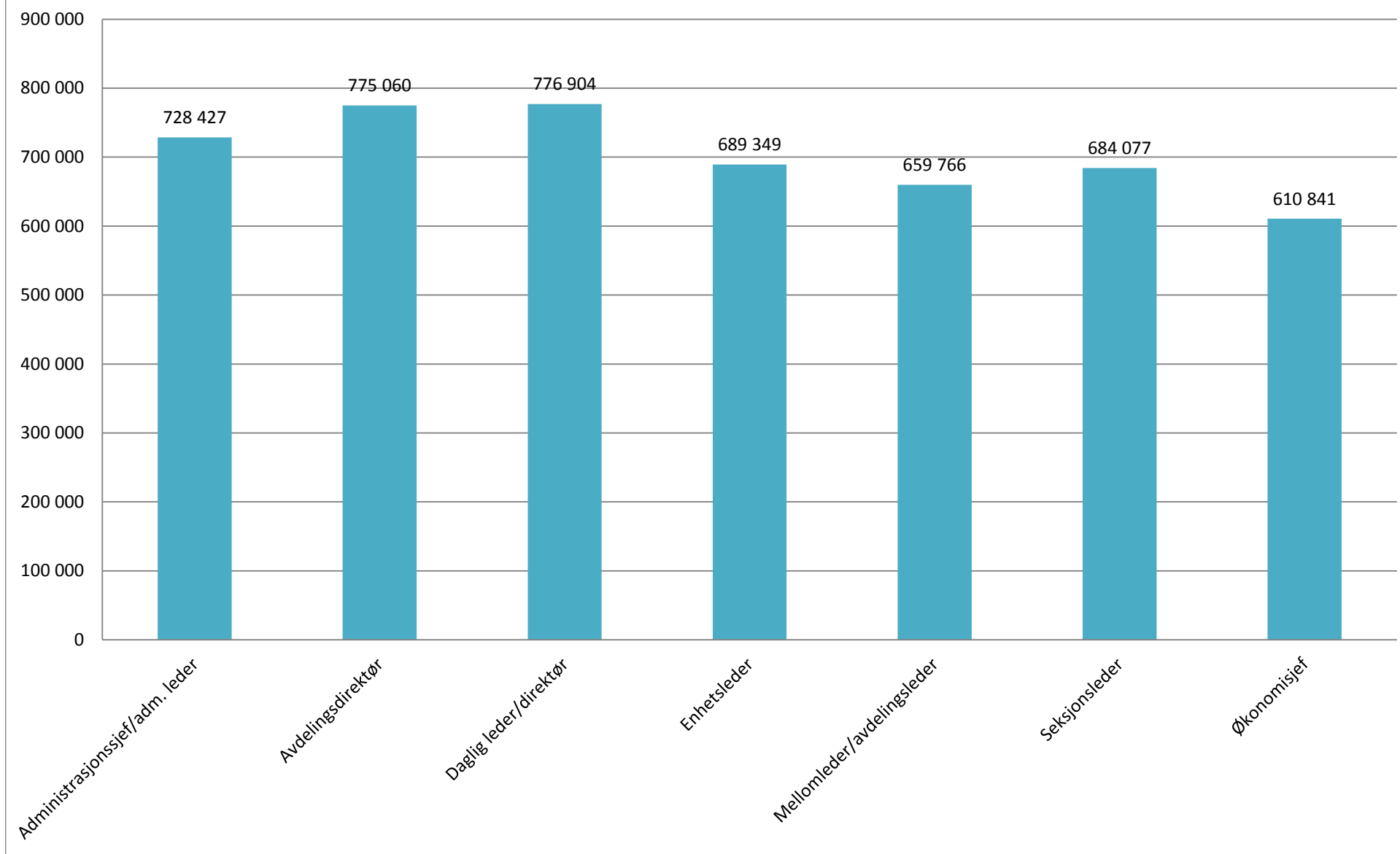

**Figur 4: Gjennomsnittslønn museumsrelaterte stillinger**

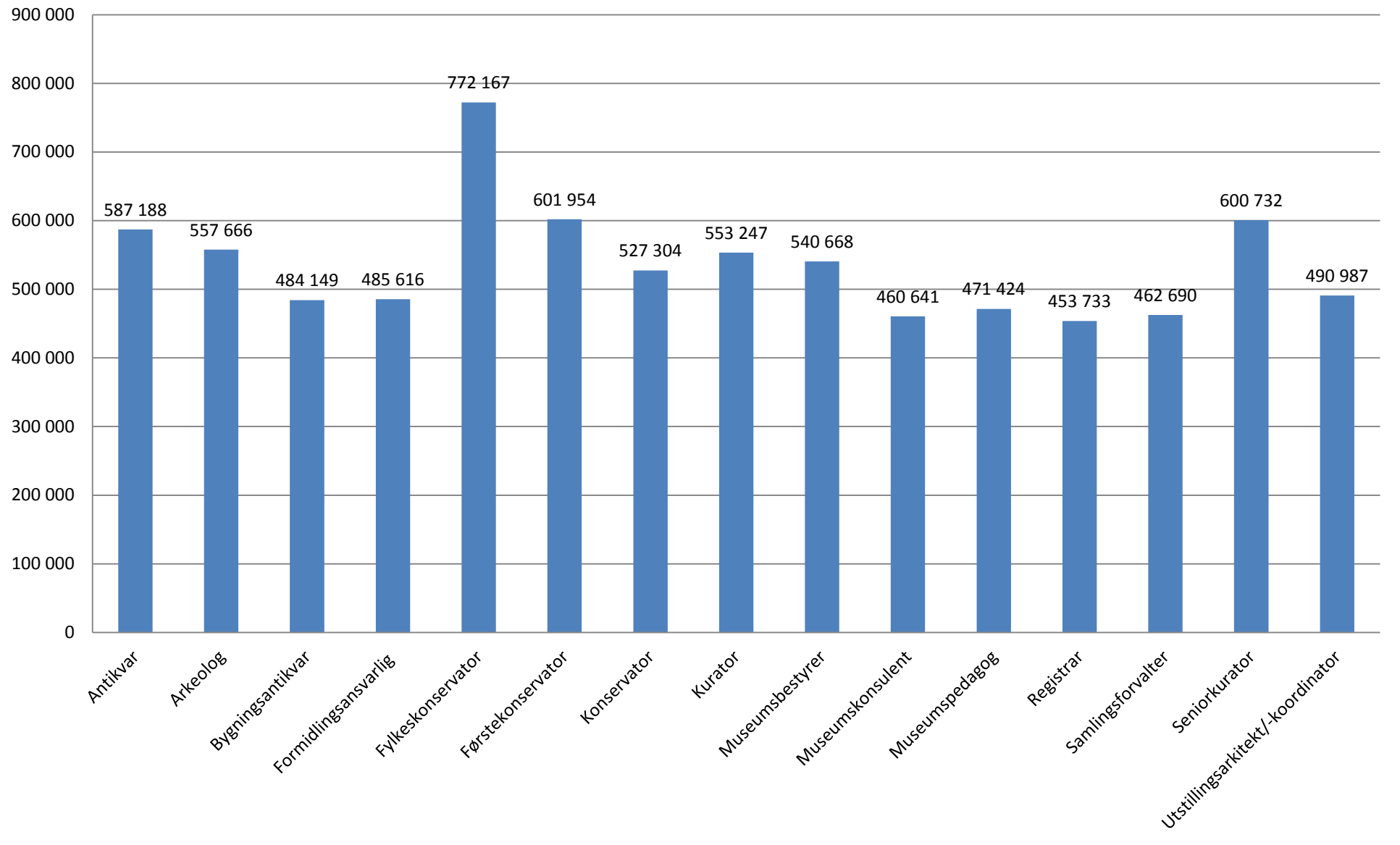

**Figur 5: Gjennomsnittslønn for stillinger i arkiv og bibliotek**

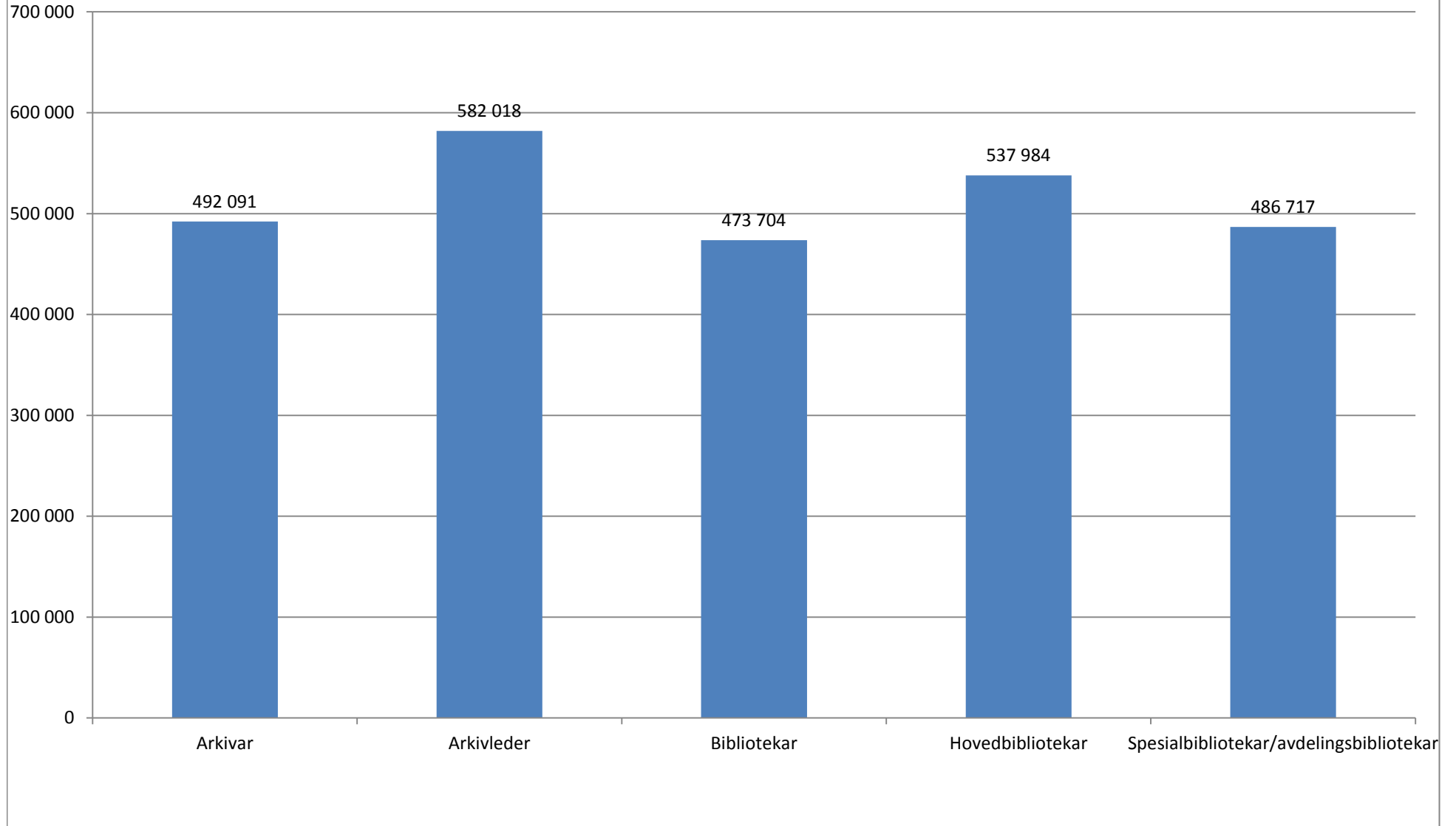



**Tabell 2 - Snittlønn etter tidspunkt for avlagt høyere utdanning**

Stilling	-1985	1986-95	1996-05	2006-10	2011-15	2016-	Snitt alle	N
Administrasjonskonsulent			466 500	435 727	466 476		451 105	6
Administrasjonssjef/adm. leder	769 000	734 350	781 750			695 000	757 463	8
Antikvar	582 000	664 500	600 783	614 900	532 500	530 000	587 188	13
Arkeolog		586 000	571 779	564 295	523 790	491 617	557 666	66
Arkivar	450 450	569 029	505 800	501 167	462 642	470 000	492 091	37
Arkivleder			624 980	476 700	502 800		575 900	8
Avdelingsdirektør	807 735	812 000	848 333	622 700			775 060	13
Avdelingsingeniør	452 501	554 589	499 100	460 000	548 000		512 067	10
Bibliotekar	474 386		520 769		452 750	466 500	473 704	7
Biostatistiker/bioingeniør		605 350	535 936	542 667	533 381	450 000	541 388	12
Daglig leder/direktør	779 100	818 644	782 087	548 000			776 904	28
Enhetsleder			721 998	687 500	499 000		689 349	10
Fagansvarlig/fagleder		597 000	643 815	647 311	548 133	558 500	609 584	23
Fagkonsulent	466 900	555 000	489 364	476 958	442 125		480 509	27
Formidlingsansvarlig	472 000	582 450	492 371	479 272	494 361	418 250	488 047	27
Forsker I (seniorforsker; toppstilling)	881 739	727 943	708 342	691 667	630 261		720 325	44
Forsker II (førstestillingsnivå)	791 333	631 144	635 539	635 003	620 066	632 850	639 529	63
Forsker III (grunnstilling)	616 712		594 849	604 182	564 250	550 000	590 736	24
Forskningskoordinator	582 315			521 000	565 228	558 359	555 712	10
Forskningsrådgiver			641 296	602 878	590 000	600 300	615 353	8
Forskningsjef/-leder	802 374	790 687	725 092	725 930	765 000		749 278	18
Fylkeskonservator		798 533	782 600	727 400			772 167	6
Førsteamanuensis	547 403	601 000	608 806	620 502	604 982	564 500	606 592	48
Førstekonservator	610 925	615 167	594 299			560 000	602 584	19
Førstekonsulent	459 100	424 900	403 100	458 095	469 000	436 550	439 226	11
Førstelektor	616 166	641 800	597 673	513 000			599 512	12
Hovedbibliotekar	552 624	512 000	590 000	520 000			537 984	8
Høyskolelektor	686 000	555 538	544 581	509 496	460 500		528 930	16
Klinisk ernæringsfysiolog	589 211	580 699	556 634	552 616	522 156	500 441	544 381	128
Kommunikasjons-/informasjonsansvarlig		650 000	607 333	514 914	470 667		540 332	11
Konservator	573 344	553 792	527 839	509 645	484 157	535 300	527 657	113
Konsulent		485 000	546 400	424 972	479 400	396 200	469 591	19
Kurator		594 963	553 906	556 766	534 577		555 827	20
Mellomleder/avdelingsleder	706 427	620 696	639 742	622 262	693 216		645 517	69
Museumsbestyrer	581 000	602 340	517 500		491 000		540 668	8
Museumspedagog	527 500	457 911	472 325	509 300	451 500	460 137	475 153	29
Overingeniør		611 323	632 396	580 000	520 000		609 752	11
Postdoktor			557 610	554 227	568 967	545 233	557 898	35
PP-rådgiver			636 833		567 667		602 250	6
Professor	725 590	686 046	721 679	729 360	700 000		711 743	41
Prosjektleder	756 750	686 625	601 078	564 660	524 980		598 381	24
Rådgiver	554 573	555 361	557 247	533 575	538 611	539 400	546 395	191
Seksjonsleder	586 000	640 613	748 792	670 411	668 989		684 077	26
Seniorrådgiver	688 191	633 395	639 773	638 598	649 500	600 000	646 038	67
Spesial/seniorkonsulent	545 933	662 500	537 163	557 485	514 913		546 559	30
Spesialbibliotekar/avdelingsbibliotekar	499 600	537 186	481 142		415 000	455 000	490 573	10
Spesialrådgiver	781 827	745 206	678 945	658 026	591 297	708 000	706 649	68
Stipendiat			493 710	482 263	474 162	471 000	478 100	50
<b>Totalsum</b>	<b>652 882</b>	<b>627 182</b>	<b>602 716</b>	<b>562 814</b>	<b>527 706</b>	<b>522 738</b>	<b>584 178</b>	<b>1 648</b>

**Tabell 3 - Snittlønn på tvers av institusjonene**

<b>Arkeolog</b>		
<b>Arbeidssted</b>	<b>Snittlønn</b>	<b>N</b>
Akershus fylkeskommune	572 625	8
Hedmark fylkeskommune	592 750	4
Hordaland fylkeskommune	561 833	3
Møre og Romsdal fylkeskommune	554 337	3
Oppland fylkeskommune	585 260	5
Rogaland fylkeskommune	558 595	10
Telemark fylkeskommune	581 400	5
Verdensarvsenter for bergkunst - Alta museum IKS	506 733	3
Østfold fylkeskommune	582 492	6
<b>Totalsum</b>	<b>557 666</b>	<b>66</b>

<b>Førsteamanuensis/førstelektor</b>		
<b>Arbeidssted</b>	<b>Snittlønn</b>	<b>N</b>
Dronning Mauds Minne, Høgskolen	603 208	20
NLA Høgskolen	605 174	13
Oslo universitetssykehus	652 523	4
Stiftelsen Det teologiske menighetsfakultet	592 527	9
VID vitenskapelige høgskole AS	608 615	10
<b>Totalsum</b>	<b>605 176</b>	<b>60</b>

<b>Professor</b>		
<b>Arbeidssted</b>	<b>Snittlønn</b>	<b>N</b>
Dronning Mauds Minne, Høgskolen	727 683	6
NLA Høgskolen	674 264	5
Oslo universitetssykehus	811 847	3
Stiftelsen Det teologiske menighetsfakultet	688 768	8
Universitetssykehuset Nord-Norge HF	686 277	3
VID vitenskapelige høgskole AS	704 171	11
<b>Totalsum</b>	<b>711 743</b>	<b>41</b>

<b>Stipendiat</b>		
<b>Arbeidssted</b>	<b>Snittlønn</b>	<b>N</b>
Nasjonalt kunnskapssenter om vold og traumatisk stress	489 319	3
NLA Høgskolen	482 046	5
Oslo universitetssykehus	458 714	7
Stiftelsen Det teologiske menighetsfakultet	467 702	6
Universitetssykehuset Nord-Norge HF	516 584	5
VID vitenskapelige høgskole AS	455 597	6
<b>Totalsum</b>	<b>478 100</b>	<b>50</b>

<b>Klinisk ernæringsfysiolog</b>		
<b>Arbeidssted</b>	<b>Snittlønn</b>	<b>N</b>
Akershus universitetssykehus HF	565 896	9
Helgelandssykehuset HF	521 425	4
Helse Bergen HF	503 557	13
Helse Stavanger HF	563 133	6
Landsforeningen for hjerte- og lungesyke (LHL)	555 963	3
Lovisenberg diakonale sykehus	542 804	7
Nordlandssykehuset HF	544 375	4
Oslo kommune	575 933	3
Oslo universitetssykehus	563 829	28
St. Olavs hospital	552 599	8
Sykehuset Innlandet HF	516 185	4
Sykehuset Østfold HF	513 761	5
Sørlandet sykehus HF	538 392	6
Universitetssykehuset Nord-Norge HF	540 302	3
Vestre Viken HF	530 110	8
<b>Totalsum</b>	<b>544 381</b>	<b>128</b>

<b>Konservator</b>		
<b>Arbeidssted</b>	<b>Snittlønn</b>	<b>N</b>
Anno Museum	518 555	5
KODE - Kunstmuseene i Bergen	551 000	3
Museene i Akershus	510 868	6
Museene i Sør-Trøndelag AS	500 586	7
Museum Nord	515 000	3
Nasjonalmuseet for kunst, arkitektur og design	484 934	17
Oslo kommune	566 100	4
Stiftelsen Norsk folkemuseum	552 023	11
Sørlandets kunstmuseum	552 116	3
Verdensarvsenter for bergkunst - Alta museum IKS	567 780	3
Vest-Agder-museet IKS	486 500	3
Vestfoldmuseene IKS	543 980	3
Østfold fylkeskommune	609 450	3
Østfoldmuseene	529 860	4
<b>Totalsum</b>	<b>527 304</b>	<b>115</b>

<b>Rådgiver</b>		
<b>Arbeidssted</b>	<b>Snittlønn</b>	<b>N</b>
Aust-Agder museum og arkiv	544 367	3
Bergen kommune	526 333	9
Forskningsrådet	551 857	7
Helse Bergen HF	559 220	5
Interkommunalt arkiv for Buskerud, Vestfold og Telemark	558 000	6
Museene i Sør-Trøndelag AS	474 800	4
Museum Stavanger AS	441 813	4
Nordland fylkeskommune	584 600	5
Nordlandssykehuset HF	512 493	4
Oppland fylkeskommune	553 392	4
Oslo universitetssykehus	559 356	25
Rogaland fylkeskommune	563 460	5
Sogn og Fjordane fylkeskommune	543 920	5
St. Olavs hospital	536 748	3
Stiftelsen Det teologiske menighetsfakultet	492 366	6
Stiftelsen Lillehammer museum	500 975	4
Telemark fylkeskommune	581 420	5
Universitetssykehuset Nord-Norge HF	558 418	8
Vest-Agder fylkeskommune	574 786	7
Vestfoldmuseene IKS	539 920	7
VID vitenskapelige høyskole AS	532 462	7
Østfold fylkeskommune	629 433	3
<b>Totalsum</b>	<b>545 872</b>	<b>198</b>

<b>Seniorrådgiver/spesialrådgiver</b>		
<b>Arbeidssted</b>	<b>Snittlønn</b>	<b>N</b>
Akershus universitetssykehus HF	731 574	3
Finnmark fylkeskommune	595 000	3
Forskningsrådet	728 991	50
Hedmark fylkeskommune	698 667	3
Hordaland fylkeskommune	580 280	11
Museene i Sør-Trøndelag AS	581 575	4
Oslo universitetssykehus	697 700	15
Signo kompetansesenter	645 600	4
Sykehuset i Vestfold HF	592 916	3
Universitetssykehuset Nord-Norge HF	634 700	12
<b>Totalsum</b>	<b>675 226</b>	<b>137</b>

**Tabell 4 - Snittlønn etter stilling og utdanningsnivå**

Stilling	Doktorgrad Snittlønn	Høyere grad Snittlønn	Lavere grad Snittlønn	Totalt Snittlønn	N
Administrasjonskonsulent		431 651	470 560	451 105	6
Administrasjonssjef/adm. leder	1 000 000	784 400	595 900	745 522	9
Antikvar		583 704	629 000	587 188	13
Arkeolog	630 000	556 312	572 000	557 666	66
Arkivar		514 775	444 833	492 091	37
Arkivleder		584 600	567 200	575 900	8
Avdelingsdirektør	932 000	771 616	633 616	775 060	13
Avdelingsingeniør	548 555	498 500	491 251	512 067	10
Bibliotekar			473 704	473 704	7
Biostatistiker/bioingeniør	578 420	530 111	494 703	541 388	12
Daglig leder/direktør	838 760	762 834	770 000	776 904	28
Enhetsleder	697 497	679 750	687 000	689 349	10
Fagansvarlig/fagleder	633 812	600 412	581 667	609 584	23
Fagkonsulent		490 626	474 950	483 348	28
Formidlingsansvarlig	606 000	484 724	474 200	488 047	27
Forsker I (seniorforsker; toppstilling)	720 325			720 325	44
Forsker II (førstestillingsnivå)	636 336	717 209	514 005	639 529	63
Forsker III (grunnstilling)	605 783	560 641		590 736	24
Forskningskoordinator	531 500	575 862	519 473	555 712	10
Forskningsrådgiver	633 974	485 000		615 353	8
Forskningssjef/-leder	760 001	663 500		749 278	18
Fylkeskonservator		772 167		772 167	6
Førstemanuensis	607 718	580 702		606 592	48
Førstekonservator	596 699	609 838		601 954	20
Førstekonsulent		451 029	434 657	444 207	12
Førstelektor		599 512		599 512	12
Hovedbibliotekar	590 000	536 524	526 075	537 984	8
Høyskolelektor	420 000	536 192		528 930	16
Klinisk ernæringsfysiolog	591 433	535 403	589 319	544 381	128
Kommunikasjons-/informasjonsansvarlig		543 240	537 910	540 332	11
Konservator	524 467	527 868	521 033	527 304	115
Konsulent	600 000	498 189	426 504	469 591	19
Kurator	693 000	549 190	533 830	555 307	21
Mellomleder/avdelingsleder	753 140	654 176	615 344	658 996	72
Museumsbestyrer		539 334	550 000	540 668	8
Museumspedagog		475 323	470 778	474 111	30
Overingeniør	619 984	582 468		609 752	11
Postdoktor	557 898			557 898	35
PP-rådgiver		616 700	530 000	602 250	6
Professor	711 743			711 743	41
Prosjektleder	678 679	568 294	517 700	598 381	24
Rådgiver	595 075	542 246	537 731	546 644	192
Seksjonsleder	774 820	658 022	615 197	684 077	26
Seniorrådgiver	678 783	625 565	685 658	646 038	67
Spesial/seniorkonsulent	586 373	544 467	523 500	546 559	30
Spesialbibliotekar/avdelingsbibliotekar	424 000	521 569	489 813	486 717	11
Spesialrådgiver	730 750	708 061	627 776	706 649	68
Stipendiat	460 000	478 469		478 100	50
<b>Totalsum</b>	<b>654 067</b>	<b>565 527</b>	<b>534 216</b>	<b>584 574</b>	<b>1661</b>

**Tabell 5 - Snittlønn etter stilling og utdanningsbakgrunn**

Stillingskategori	Biblioteks-fag		Helse-, idretts- og sosialfag		Humaniora og estetiske fag		Ingeniørfag og teknologi		Landbruk/ veterinær- medisin		Lærer- utdanning/ pedagogikk		Mat.Nat		Medisin, odontologi, ernæring og farmasi		Samfunnsfag og juridiske fag		Økonomi og merkantile fag		Totalt	
	Snittlønn	N	Snittlønn	N	Snittlønn	N	Snittlønn	N	Snittlønn	N	Snittlønn	N	Snittlønn	N	Snittlønn	N	Snittlønn	N	Snittlønn	N	Snittlønn	N
Administrasjonssjef/adm. leder					720 000	3												618 000	3	728 427	11	
Antikvar					579 600	11														580 746	12	
Arkeolog					558 555	63											539 000	3		557 666	66	
Arkivar	463 875	4			502 126	26											448 025	4	501 500	3	492 091	37
Arkivleder					594 813	8													524 350	2	582 018	11
Avdelingsdirektør					791 606	8											751 310	3		775 060	13	
Avdelingsingeniør							486 251	2					529 361	6	486 000	2				512 067	10	
Biostatistiker/bioingeniør													564 100	8						543 719	11	
Daglig leder/direktør					770 015	21							657 500	2			799 333	3		776 904	28	
Enhetsleder					686 333	3							663 993	2	683 167	3				689 349	10	
Fagansvarlig/fagleder			615 628	6	611 014	7							667 762	6						609 584	23	
Fagkonsulent			544 675	4	452 885	13				476 483	3				552 250	2	477 031	3		483 348	28	
Formidlingsansvarlig					487 909	22				485 913	4									485 616	28	
Forsker I (seniorforsker; toppstilling)			743 333	3	632 500	3	718 709	2					734 124	17	703 800	10	709 544	6		720 325	44	
Forsker II (førstestillingsnivå)			645 671	7	615 000	2	585 421	2			703 350	2	640 964	19	652 875	11	634 536	19		639 529	63	
Forsker III (grunnstilling)			533 500	2									586 557	9	627 557	7	572 537	4		590 736	24	
Forskningskoordinator			541 520	6													535 000	2		555 712	10	
Forsknings-sjef/-leder			758 974	2									702 866	5	763 000	4	815 662	4		749 278	18	
Førsteamanuensis			608 870	7	615 229	19				599 089	8	570 107	5				623 204	7		606 592	48	
Førstekonservator					604 616	18														601 954	20	
Førstekonsulent					440 329	7											464 692	2		445 353	13	
Førstelektor					527 761	3							655 300	2			618 378	6		599 512	12	
Høyskolelektor			532 133	3	532 345	8				548 070	2						536 900	3		529 134	17	
Klinisk ernæringsfysiolog			520 047	2											544 180	125				543 799	127	
Kommunikasjons-/informasjonsansvarlig					512 707	8														540 332	11	
Konservator					530 001	97	492 250	2					475 306	6			539 346	10		527 304	115	
Konsulent			448 100	2	449 393	9											535 900	3	448 040	5	467 887	21
Kurator					553 614	21														553 247	22	
Mellomleder/avdelingsleder	599 000	2	800 775	4	608 271	38	676 500	2			660 233	3	664 547	6	780 365	5	794 742	7	665 149	4	661 444	72
Museums-pedagog					460 636	20					497 144	5	472 500	4			512 850	2		471 424	31	
Overingeniør							620 762	2					611 645	6	602 940	2				609 752	11	
Postdoktor			566 475	6	546 500	2	580 000	2					552 576	14	539 030	7	591 325	4		557 898	35	
Professor			709 137	6	707 661	18					696 192	7	726 509	3	773 712	4	680 333	3		711 743	41	
Prosjektleder					534 143	7			728 375	2			682 167	3	615 300	3	564 850	4	570 247	5	595 351	25
Rådgiver	492 750	2	544 889	16	528 050	86	557 846	8	563 900	2	563 938	7	584 858	15	571 570	11	555 543	40	551 760	10	545 450	197
Seksjonsleder			773 141	4	613 767	6					642 373	2	700 795	4	763 402	4	686 200	2		684 077	26	
Seniorrådgiver					592 647	19			727 693	2	624 275	7	671 403	12	666 487	4	653 070	17	695 700	6	642 056	68
Spesial/seniorkonsulent	570 000	2	531 750	4	527 382	7	513 400	2					567 496	2	513 875	4	608 829	7	499 500	2	547 892	30
Spesialbibliotekar/avdelingsbibliotekar	492 988	10																		486 717	11	
Spesialrådgiver			631 050	6	646 119	17	740 500	5	804 467	3	643 333	3	769 005	11			724 025	15	775 800	5	705 943	67
Stipendiat			482 844	15	460 607	11					501 055	6	466 500	2	466 298	6	487 093	9		478 100	50	
<b>Totalsum</b>	<b>527 021</b>	<b>42</b>	<b>587 345</b>	<b>127</b>	<b>561 023</b>	<b>681</b>	<b>589 530</b>	<b>44</b>	<b>664 349</b>	<b>19</b>	<b>590 524</b>	<b>78</b>	<b>628 369</b>	<b>185</b>	<b>583 993</b>	<b>233</b>	<b>610 004</b>	<b>213</b>	<b>594 653</b>	<b>59</b>	<b>583 427</b>	<b>1 681</b>

**Tabell 6 - Snittlønn etter stilling og tariffområde**

Stillingskategori	KS		Oslo kommune		Spekter Helse		Spekter Trad		Virke høgskole		Virke museum		Virke for øvrig		Total	
	Snittlønn	N	Snittlønn	N	Snittlønn	N	Snittlønn	N	Snittlønn	N	Snittlønn	N	Snittlønn	N	Snittlønn	N
Administrasjonssjef/adm. leder					825 750	4	830 000	1			646 617	6			728 427	11
Antikvar	569 406	9	627 200	4											587 188	13
Arkeolog	565 558	57	564 258	2			465 840	4			525 767	3			557 666	66
Arkivar	499 886	25	514 950	2			473 758	2			463 257	7	490 000	1	492 091	37
Arkivleder	599 713	8	551 900	1	595 000	1					457 600	1			582 018	11
Avdelingsdirektør							952 250	4			656 472	8			755 065	12
Avdelingsingeniør					518 685	9					452 501	1			512 067	10
Biostatistiker/bioingeniør					541 388	12									541 388	12
Daglig leder/direktør	796 202	6	925 000	1	657 500	2			621 800	1	766 544	16	924 800	2	776 904	28
Enhetsleder	723 500	4			684 995	3	770 000	1			499 000	1	675 500	1	689 349	10
Fagansvarlig/fagleder	610 886	7			661 010	7	625 500	2	651 888	3	477 625	4			609 584	23
Fagkonsulent	489 905	7	620 000	1	528 314	7	494 333	3			430 292	11			481 508	29
Formidlingsansvarlig							556 333	3			477 130	25			485 616	28
Forsker I (seniorforsker; toppstilling)					723 141	34	732 833	6			642 750	2	712 500	2	720 325	44
Forsker II (førstestillingsnivå)					640 872	43	633 277	14	617 000	1			662 000	4	640 135	62
Forsker III (grunnstilling)					598 853	20	578 555	2			552 600	1			595 077	23
Forskningskoordinator					538 791	9	708 000	1							555 712	10
Forsknings sjef/-leder	684 263	2			758 576	11	743 537	4					800 000	1	749 278	18
Førstemanuensis					652 523	4	547 403	1	604 540	41	586 380	2			606 592	48
Førstekonservator	640 000	1					615 617	6	632 400	2	585 508	11			601 954	20
Førstekonsulent	429 700	1			469 000	1	451 300	1	472 357	5	415 560	5			445 353	13
Førstelektor									599 512	12					599 512	12
Høgskolelektor									529 134	17					529 134	17
Klinisk ernæringsfysiolog	558 940	5	575 933	3	541 567	111	562 472	4					558 886	5	544 381	128
Kommunikasjons-/informasjonsansvarlig					607 333	3	496 152	3			526 640	5			540 332	11
Konservator	563 562	18	566 100	4			512 563	29			521 360	64			527 304	115
Konsulent	467 683	6			514 160	5			451 700	2	439 833	7	466 500	1	467 887	21
Kurator			582 405	6			564 902	8			519 725	8			553 247	22
Mellomleder/avdelingsleder	690 183	16	629 000	1	831 071	13	740 049	8	593 850	2	548 086	32	850 000	2	659 766	74
Museumspedagog	491 700	4					553 000	1			465 167	26			471 424	31
Overingeniør					609 752	11									609 752	11
Postdoktor					558 130	31	558 800	3	548 000	1					557 898	35
Professor					751 797	8			699 596	32			780 000	1	711 743	41
Prosjektleder	614 480	5	551 900	1	626 658	4	607 104	12			489 200	3			595 351	25
Rådgiver	563 401	88	601 150	2	558 737	53	548 507	12	514 388	14	473 128	24	496 867	3	546 040	196
Seksjonsleder					716 572	17	686 500	2	686 200	2	571 775	5			684 077	26
Seniorrådgiver	590 285	13			652 741	15	687 132	27	609 000	1	579 614	7	638 820	5	645 261	68
Spesial/seniorkonsulent	517 700	6	561 995	5	527 499	10	622 250	4	514 600	3	508 800	1	582 000	2	545 057	31
Spesialbibliotekar/avdelingsbibliotekar					542 376	3	505 000	1	452 151	5			480 500	2	486 717	11
Spesialrådgiver	645 791	13			675 688	25	767 954	29			494 000	1			706 649	68
Stipendiat	477 733	3			484 198	23	487 283	5	468 359	19					478 100	50
<b>Totalsum</b>	<b>583 077</b>	<b>337</b>	<b>586 169</b>	<b>37</b>	<b>600 005</b>	<b>545</b>	<b>619 232</b>	<b>227</b>	<b>586 236</b>	<b>178</b>	<b>523 265</b>	<b>328</b>	<b>632 178</b>	<b>35</b>	<b>583 201</b>	<b>1687</b>

**Tabell 7 - Snittlønn etter alder**

Stilling	Alder	-29	30-39	40-49	50-59	60+	Snitt totalt
Administrasjonskonsulent		437 952	435 727	420 000	480 750		446 662
Administrasjonssjef/adm. leder			499 000	762 667	762 740	706 000	728 427
Antikvar		530 000	554 667	613 920	628 925	582 000	587 188
Arkeolog		500 963	542 373	573 895	579 156	572 000	557 666
Arkivar		438 000	479 721	517 875	489 512	491 167	492 091
Arkivleder			457 600	634 933	559 920	620 100	582 018
Avdelingsdirektør			611 700	686 350	967 500	797 279	775 060
Avdelingsingeniør			504 000	499 100	554 589	452 501	512 067
Bibliotekar		468 250		478 135	481 580	460 000	473 704
Daglig leder/direktør			684 500	771 011	803 218	768 302	776 904
Enhetsleder			660 000	698 097	830 000	637 667	689 349
Fagansvarlig/fagleder			587 945	611 915	599 213	651 888	609 584
Fagkonsulent			443 262	512 622	523 050	484 700	481 508
Formidlingsansvarlig		396 602	482 144	482 135	487 167	545 475	485 616
Forsker I (seniorforsker; toppstilling)			683 000	684 500	732 784	779 661	720 325
Forsker II (førstestillingsnivå)			617 120	640 762	623 613	723 000	639 529
Forsker III (grunnstilling)			537 967	589 654	596 712	642 941	590 736
Forskningskoordinator		566 718	510 750	550 000	585 228	613 473	555 712
Forskningsrådgiver			559 722	600 150	681 118		615 353
Forsknings sjef/-leder			675 131	754 348	730 000	870 132	749 278
Førsteamanuensis			584 271	610 973	604 226	624 900	606 592
Førstekonservator				597 913	600 500	607 243	601 954
Førstekonsulent		450 395	455 067	369 600	453 400	436 600	445 353
Førstelektor				577 212	610 600	635 767	599 512
Høyskolelektor			474 046	544 241	555 538	686 000	529 134
Klinisk ernæringsfysiolog		496 837	540 567	561 830	562 501	587 093	544 381
Kommunikasjons-/informasjonsansvarlig			481 250	574 094			540 332
Konservator		461 732	488 404	521 036	538 530	565 424	527 304
Konsulent			440 340	508 500	448 917	473 100	467 887
Kurator			538 566	556 907	568 733	549 509	553 247
Mellomleder/avdelingsleder			589 433	662 249	679 373	690 156	659 766
Museumsbestyrer			491 000	516 000	546 780	581 000	540 668
Museums pedagog		413 075	476 200	478 091	480 819	527 500	471 424
Overingeniør			550 000	634 978	599 135		609 752
Postdoktor			552 967	571 022	545 000		557 898
Professor				707 078	702 089	719 274	711 743
Prosjektleder			556 788	586 210	657 600	639 692	595 351
Rådgiver		493 732	532 327	549 213	559 285	559 783	545 872
Seksjonsleder			623 238	732 666	698 888	594 136	684 077
Seniorrådgiver			603 893	640 606	645 034	667 064	644 258
Spesial/seniorkonsulent		482 000	543 841	530 097	613 800	522 267	545 057
Spesialbibliotekar/avdelingsbibliotekar			435 000	471 431	612 000	504 909	486 717
Spesialrådgiver			626 147	664 162	731 541	732 431	706 649
Stipendiat		452 869	471 308	499 492	488 356		478 100
<b>Totalsum</b>		<b>477 719</b>	<b>531 657</b>	<b>588 196</b>	<b>616 549</b>	<b>644 626</b>	<b>584 495</b>

**Tabell 8 - Snittlønn etter tilsetningsforhold for utvalgte stillinger**

Stillingskategori	Tilsetningsforhold	Snittlønn	N	Differanse	
				Kroner	%
Arkeolog	Fast tilsatt	566 984	55		
	Midlertidig tilsatt	511 077	11	-55 907	-9,9 %
Forsker I (seniorforsker; toppstilling)	Fast tilsatt	738 901	36		
	Midlertidig tilsatt	638 550	7	-100 351	-13,6 %
Forsker II (førstestilling)	Fast tilsatt	648 870	50		
	Midlertidig tilsatt	603 606	13	-45 264	-7,0 %
Forsker III (grunnstilling)	Fast tilsatt	582 040	19		
	Midlertidig tilsatt	623 780	5	41 740	7,2 %
Forskningskoordinator	Fast tilsatt	566 303	7		
	Midlertidig tilsatt	531 000	3	-35 303	-6,2 %
Førsteamanuensis	Fast tilsatt	620 473	72		
	Midlertidig tilsatt	617 414	7	-3 059	-0,5 %
Museumspedagog	Fast tilsatt	476 704	23		
	Midlertidig tilsatt	464 360	5	-12 344	-2,6 %
Høyskolelektor	Fast tilsatt	534 908	12		
	Midlertidig tilsatt	510 994	4	-23 915	-4,5 %
Rådgiver	Fast tilsatt	546 656	189		
	Midlertidig tilsatt	529 411	9	-17 245	-3,2 %
Konservator	Fast tilsatt	531 977	102		
	Midlertidig tilsatt	485 173	12	-46 804	-8,8 %
Klinisk ernæringsfysiolog	Fast tilsatt	551 703	109		
	Midlertidig tilsatt	502 375	19	-49 328	-8,9 %

Tilsetningsform	Antall	Andel
Fast tilsatt	1357	88,2 %
Midlertidig tilsatt	181	11,8 %
<b>Totalt</b>	<b>1538</b>	<b>100,0 %</b>

Lengde midlertidig tilsetning	Antall
mindre enn 1 år	37
1-3 år	72
3-5 år	28
5-10 år	28
mer enn 10 år	16
<b>Totalt</b>	<b>181</b>





**Forskerforbundet**  
Postboks 1025 Sentrum  
0104 Oslo  
Telefon 21 02 34 00  
post@forskerforbundet.no  
www.forskerforbundet.no