

# **Forskerforbundet: Lønnsstatistikk for privat sektor**

## Tall per 31.12.15

Datagrunnlag: spørreundersøkelse blant Forskerforbundets medlemmer (januar 2016)

Respondenter: 2004 (53 %)

[Tabell 1 Snittlønn alle stillinger og kjønn](#)

[Tabell 2 Snittlønn etter eksamensår](#)

[Tabell 3 Snittlønn på tvers av institusjonene for utvalgte stillinger](#)

[Tabell 4 Snittlønn etter utdanningsbakgrunn og -nivå](#)

[Tabell 5 Snittlønn etter stilling og utdanningsbakgrunn](#)

[Tabell 6 Snittlønn etter stilling og sektor](#)

[Tabell 7 Snittlønn etter alder](#)

[Tabell 8 Snittlønn etter tilsettingsforhold for utvalgte stillinger](#)

**Tabell 1 - Snittlønn etter stilling og kjønn**

Stillingskategori	Totalt			Kvinne			Mann		
	Snittlønn	N	Std.Av.	Snittlønn	N	Std.Av.	Snittlønn	N	Std.Av.
Administrasjonskonsulent	449 900	5	23 839	449 900	5	23 839			
Administrasjonssjef/adm. leder	661 946	19	98 095	659 860	16	105 684	673 067	3	51 138
Amanuensis	532 202	7	64 608	500 006	2	56 560	545 080	5	68 819
Arkeolog	475 240	21	81 229	488 104	11	94 486	461 090	10	65 714
Arkivar	472 219	17	50 859	463 181	15	46 883	540 000	2	14 142
Avdelingsdirektør	734 738	19	158 239	696 638	11	151 741	787 125	8	161 482
Avdelingsingeniør	467 860	19	32 288	470 795	13	26 522	461 500	6	44 653
Avdelingsleder	587 064	62	127 147	561 558	43	96 632	644 787	19	167 113
Bibliotekar	449 522	14	44 300	446 900	10	50 094	456 078	4	29 930
Biostatistiker/bioingeniør	523 740	5	38 052	551 500	2	4 950	505 233	3	39 991
Daglig leder/generalsekretær	716 608	13	241 850	674 113	8	196 011	784 600	5	314 401
Direktør	855 061	26	151 555	838 976	13	147 597	871 146	13	159 708
Dosent	641 665	3	37 580	673 000	1		625 998	2	36 767
Ernæringsrådgiver	526 851	6	45 741	526 851	6	45 741			
Fagansvarlig/fagleder	633 379	20	134 413	638 455	11	98 082	627 176	9	175 514
Fagkonsulent	466 543	20	83 719	446 291	16	60 711	547 550	4	122 572
Formidlingsansvarlig	455 002	23	54 512	450 812	20	57 429	482 933	3	3 002
Forsker I (seniorforsker; toppstilling)	720 259	183	94 760	692 924	81	73 195	741 966	102	104 222
Forsker II (førstestilling)	607 765	219	61 812	600 366	118	56 424	616 408	101	66 816
Forsker III (grunnstilling)	548 853	65	73 882	542 640	44	68 217	561 872	21	84 848
Forskningsassistent	425 840	12	46 058	427 440	9	51 021	421 040	3	34 769
Forskningskoordinator	542 628	13	59 343	539 817	10	52 428	552 000	3	92 677
Forskningsrådgiver	606 293	4	65 983	564 500	2	26 163	648 086	2	73 418
Forskningsssjef/-leder	783 026	37	125 551	783 177	22	141 248	782 805	15	102 988
Forskningsstekniker	428 000	4	14 119	420 000	1		430 667	3	16 010
Førsteamanuensis	614 347	79	77 600	601 675	43	73 106	629 483	36	81 078
Førstekonservator	557 182	14	43 352	561 774	6	53 042	553 738	8	38 065
Førstekonsulent	456 057	16	39 573	453 193	13	41 231	468 467	3	35 511
Førstelektor	613 571	20	89 196	570 900	6	23 656	631 859	14	101 055
Hovedbibliotekar	538 769	13	42 534	531 072	11	41 548	581 100	2	14 566
Hovedlærer	500 292	3	10 013	500 876	1		500 000	2	14 142
Høyskolelektor	548 427	44	81 076	514 064	26	60 922	598 062	18	82 183
Ingeniør	559 081	4	87 316	574 299	3	100 233	513 428	1	
Journalist/forfatter	568 978	7	94 197	568 870	5	109 873	569 250	2	70 357
Klinisk ernæringsfysiolog	525 748	119	53 676	526 026	117	54 087	509 502	2	9 337
Kommunikasjons-/informasjonsansvarlig	604 131	18	142 787	590 557	15	142 626	672 000	3	150 373
Konservator	488 370	82	48 129	482 031	55	48 620	501 282	27	45 263
Konsulent	468 678	30	85 596	455 106	23	61 499	513 272	7	136 081
Kontorsjef	556 950	8	122 962	534 371	7	113 497	715 000	1	
Kurator	514 222	19	49 814	516 807	18	49 930	467 700	1	
Logoped	459 620	4	25 270	459 620	4	25 270			
Mellomleder/gruppeleder o.l.	616 000	10	100 595	636 600	5	112 729	595 400	5	94 867
Museumsbestyrer	536 325	8	66 698	539 800	7	71 256	512 000	1	
Museumskonsulent	409 221	9	34 829	422 766	4	23 429	398 385	5	41 039
Museumspedagog	446 066	26	35 319	442 987	21	36 353	458 996	5	30 495
Overingeniør	585 029	19	72 888	554 510	10	50 534	618 939	9	81 379
Personalkonsulent	454 667	3	56 801	454 667	3	56 801			
Postdoktor	542 800	56	34 193	543 094	45	33 966	541 596	11	36 774
Produksjonsleder	603 425	3	146 432	545 276	1		632 500	2	194 454
Professor	727 374	49	131 062	755 688	13	157 706	717 150	36	120 933
Prosjektleder	570 890	33	84 258	561 477	23	82 501	592 542	10	88 641
Prosjektmedarbeider	484 385	5	48 300	484 385	5	48 300			
Redaktør	536 445	8	85 192	512 080	7	54 098	707 000	1	
Rektor/prorektor/dekan	772 812	4	82 229				772 812	4	82 229
Rådgiver	534 649	102	73 635	529 207	69	63 177	546 027	33	91 841
Salg, marked, service	489 603	9	113 387	441 217	6	71 719	586 375	3	132 274
Samlingsforvalter	444 231	5	29 506	434 039	4	21 640	485 000	1	
Seksjonsleder	673 973	23	108 754	682 703	13	121 251	662 624	10	95 161
Senioringeniør/spesialingeniør	582 130	5	113 738	547 851	3	38 182	633 549	2	200 042
Seniorrådgiver	615 762	78	88 527	609 562	46	79 715	624 674	32	100 514
Spesial/seniorkonsulent	578 124	14	171 760	529 562	12	73 806	869 500	2	354 260
Spesialbibliotekar/avdelingsbibliotekar	491 922	13	46 256	495 454	11	49 469	472 500	2	17 678
Spesialiststilling (helsefag)	554 565	11	70 161	554 565	11	70 161			
Spesialrådgiver	674 552	46	82 511	663 338	33	83 741	703 019	13	74 875
Stipendiat	461 751	77	27 423	461 629	57	28 663	462 100	20	24 213
Studieleder	618 988	8	106 746	614 667	3	97 905	621 580	5	122 987
Tekniker	440 000	3	0	440 000	3	0			
Utvikler/planlegger/designer	498 524	10	64 657	436 220	2	19 488	514 100	8	62 725
Økonomisjef	672 546	8	120 350	640 119	6	118 188	769 824	2	79 445
<b>Totalsum</b>	<b>583 893</b>	<b>1 999</b>	<b>126 036</b>	<b>559 674</b>	<b>1 283</b>	<b>111 304</b>	<b>627 292</b>	<b>716</b>	<b>138 701</b>

### Figur 1: Gjennomsnittslønn vitenskapelige stillinger

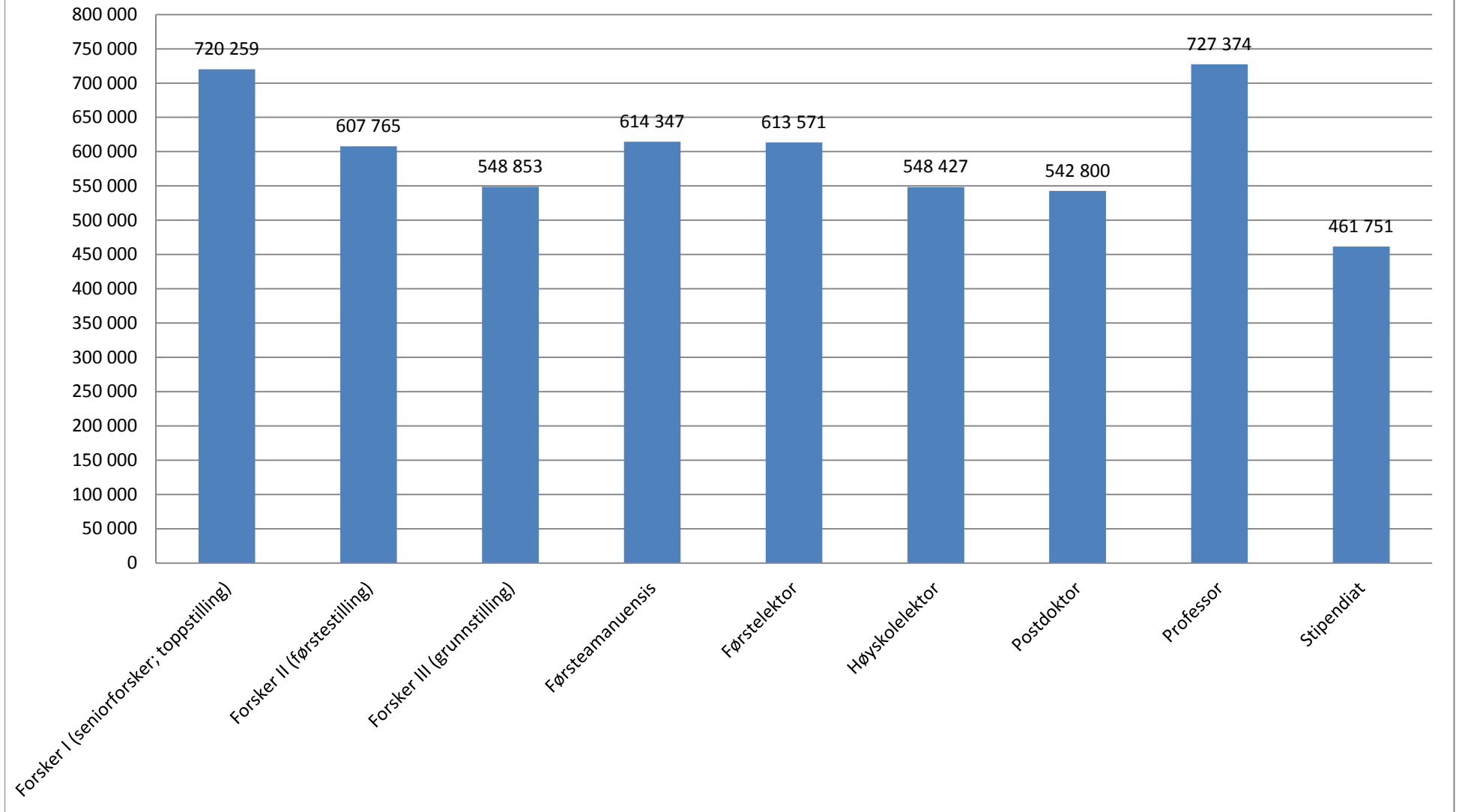

## Figur 2: Gjennomsnittslønn administrative stillinger

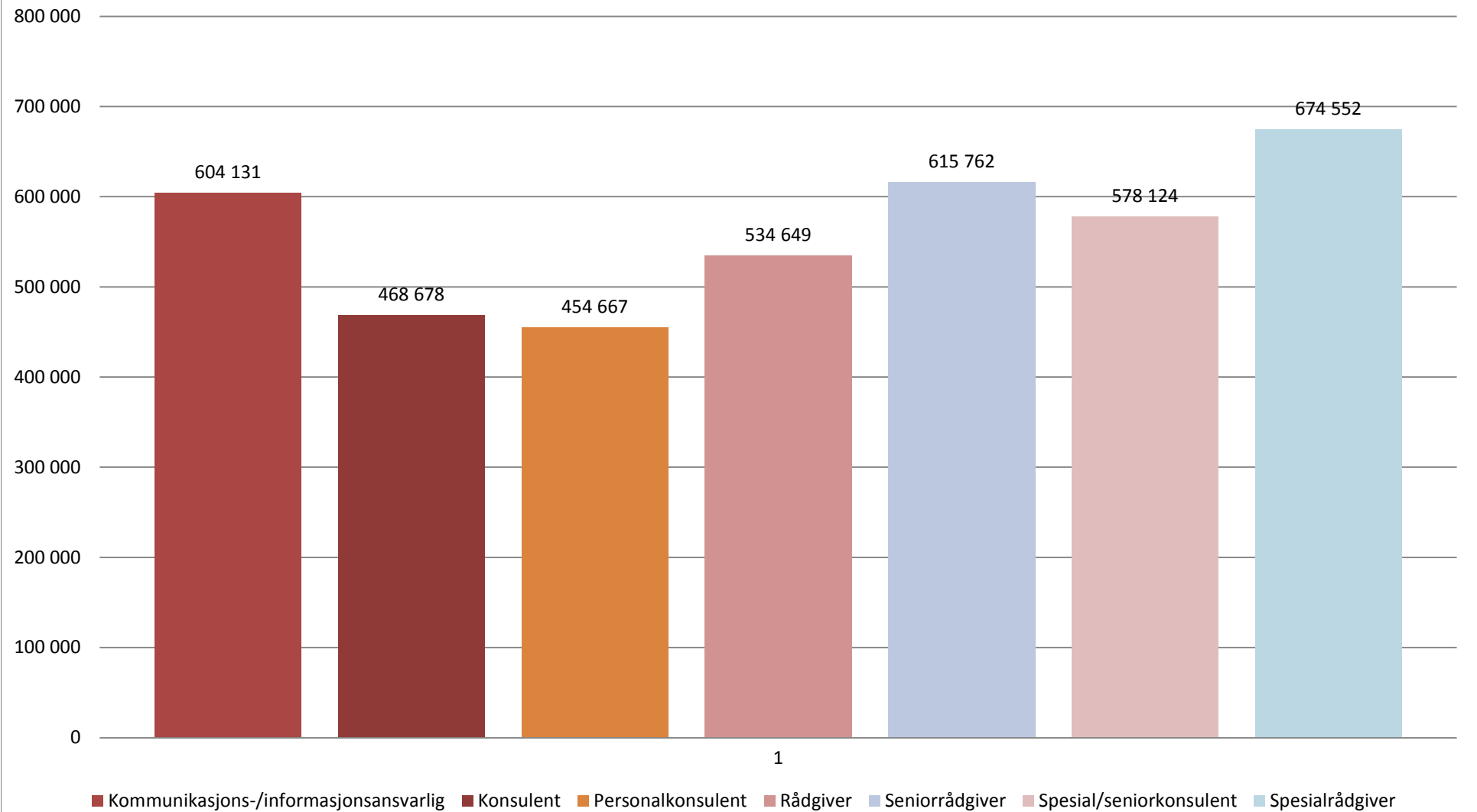

### Figur 3: Gjennomsnittslønn adm. lederstillinger

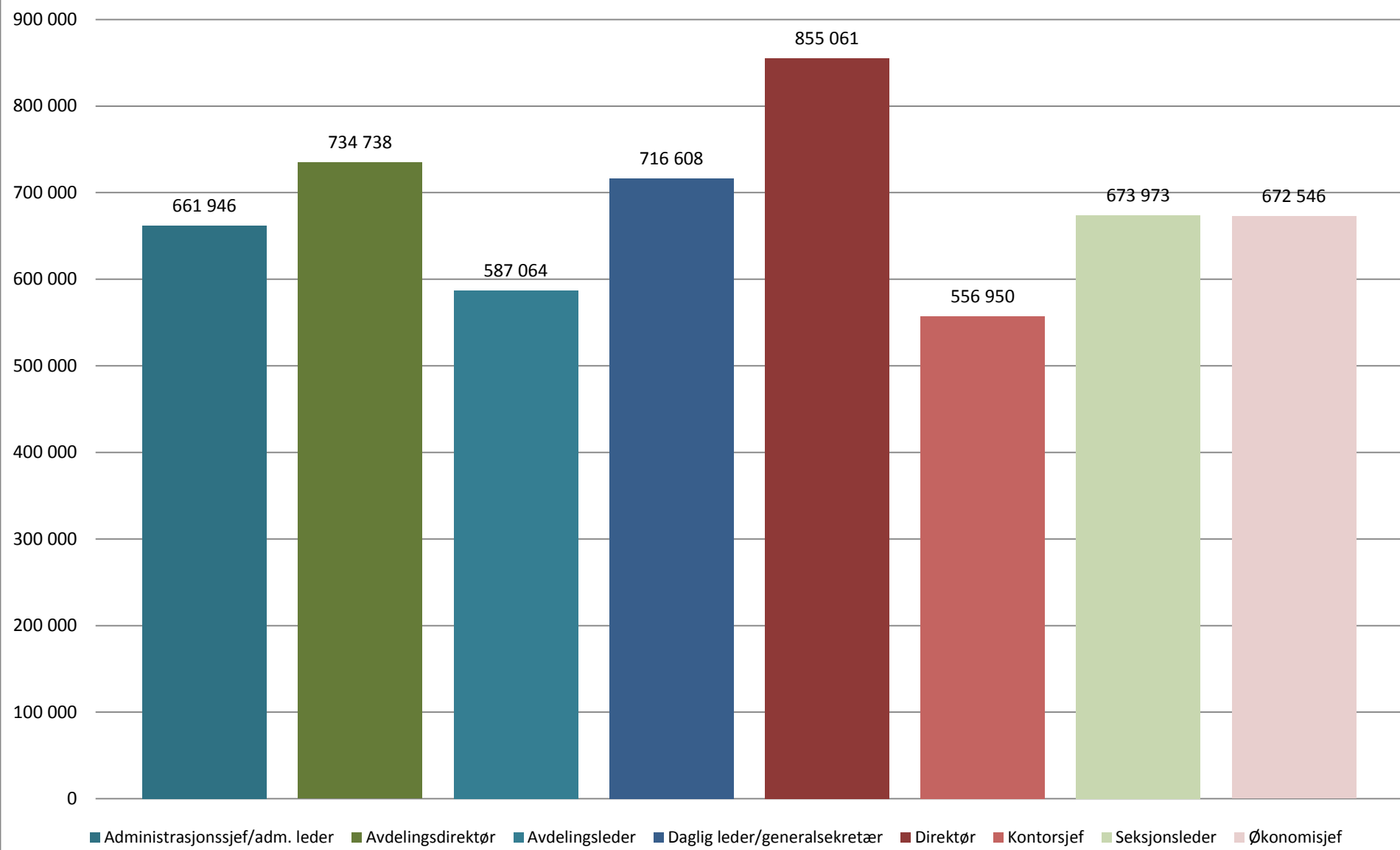

**Figur 4: Gjennomsnittslønn museumsrelaterte stillinger**

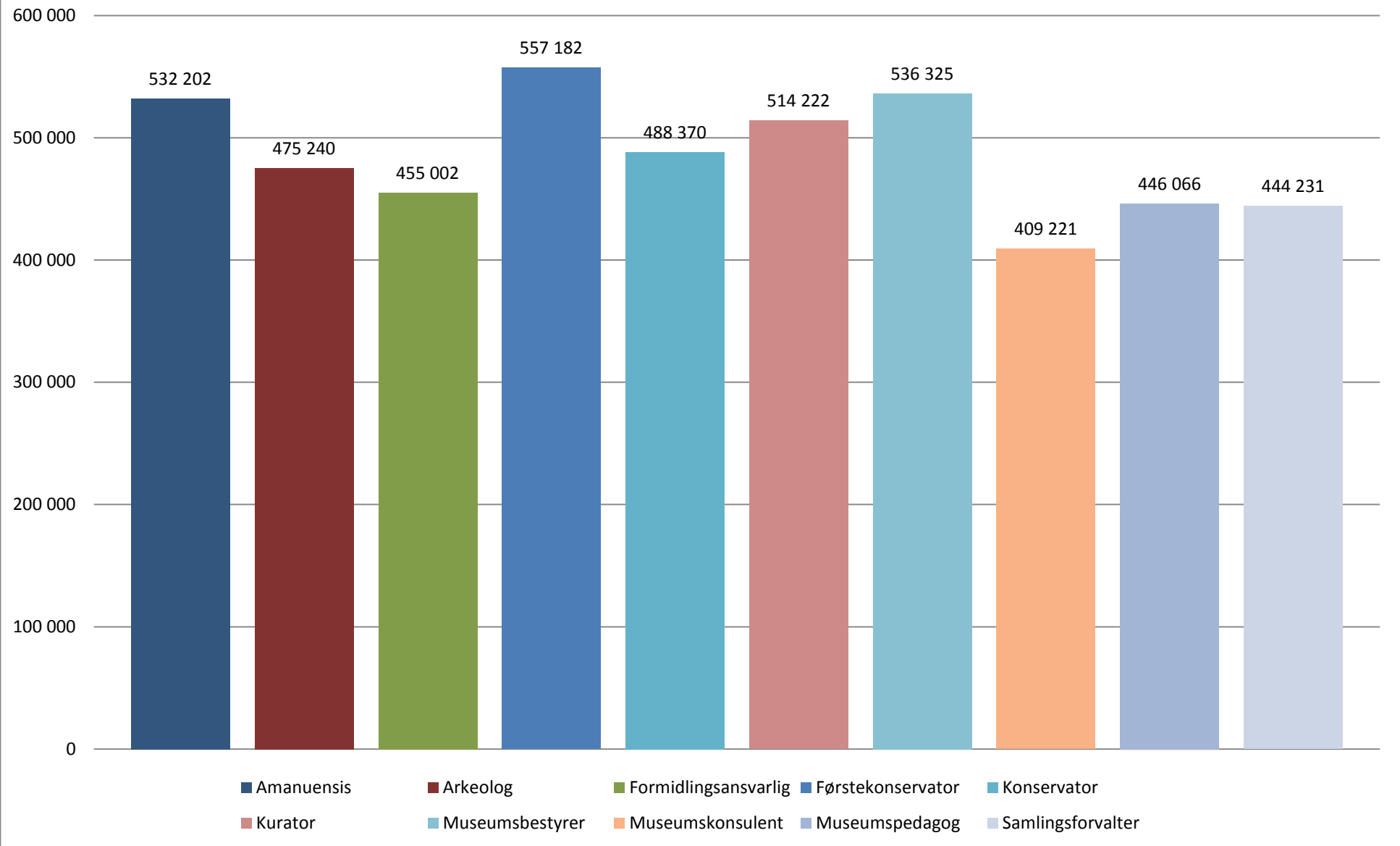

**Figur 5: Gjennomsnittslønn for stillinger i arkiv og bibliotek**

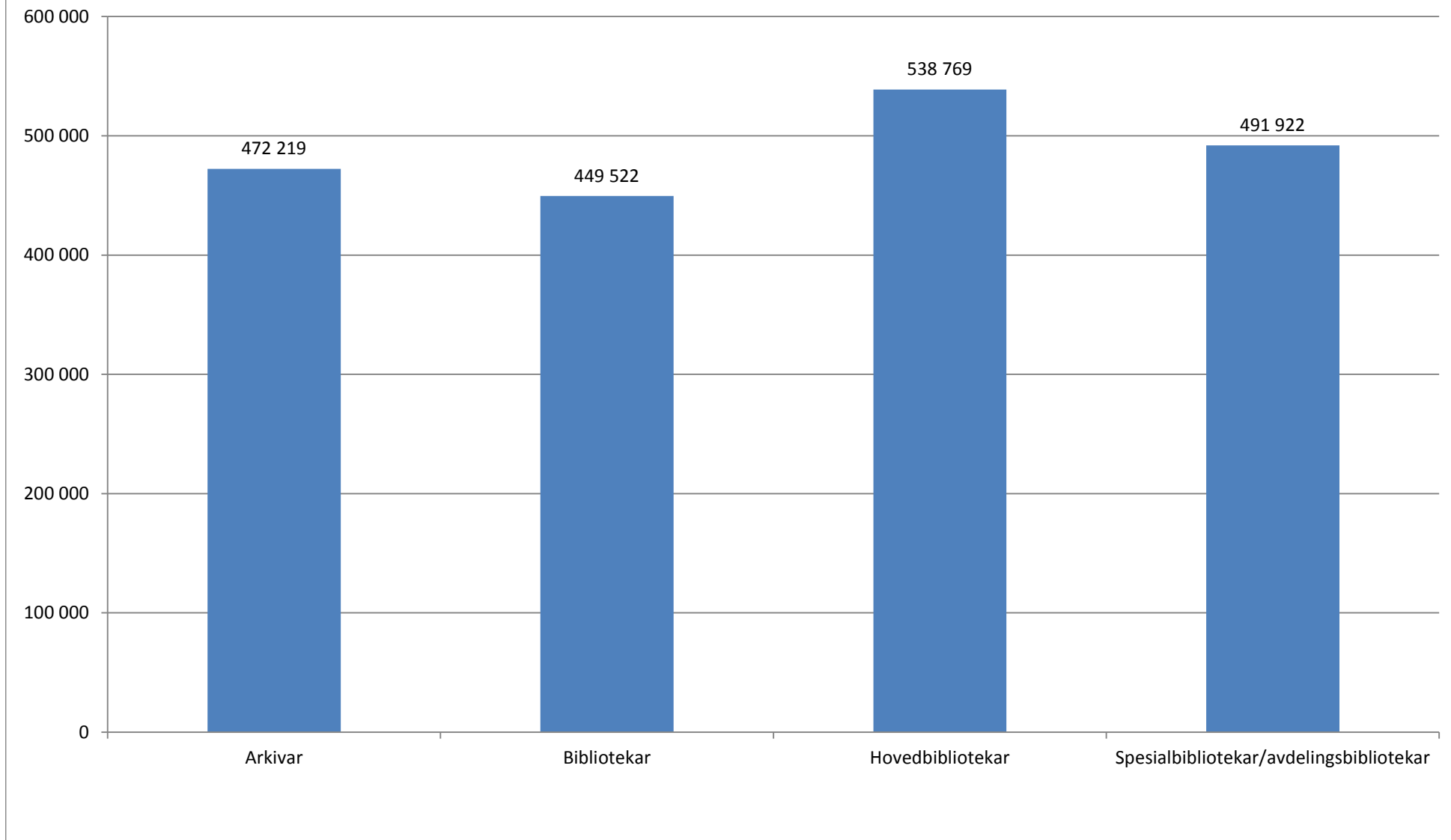

**Tabell 2 - Snittlønn etter tidspunkt for avlagt høyere grads utdanning**

<b>Stilling</b>	<b>-1984</b>	<b>1985-94</b>	<b>1995-2004</b>	<b>2005-09</b>	<b>2010-</b>	<b>Snitt alle</b>
Administrasjonssjef/adm. leder	672 967	667 510	695 033	467 000	637 000	661 946
Amanuensis	460 012	480 000	540 000	535 133	640 000	532 202
Arkeolog			535 733	478 979	437 517	475 240
Arkivar	400 000	475 379	509 500	480 675	431 167	472 219
Avdelingsdirektør	845 000	789 000	691 275	663 700	650 000	734 738
Avdelingsingeniør	500 000	505 882	493 000	465 922	450 750	467 860
Avdelingsleder	689 183	620 704	604 004	565 225	564 505	587 064
Bibliotekar	540 000		459 329	464 665	410 200	449 522
Daglig leder/generalsekretær	755 000	843 275	691 540	510 100	465 000	716 608
Direktør	926 500	894 855	784 863	600 000	870 000	855 061
Fagansvarlig/fagleder		773 422	606 211	626 667	559 500	633 379
Fagkonsulent	559 200	427 239	515 508	410 667	450 000	466 543
Formidlingsansvarlig	492 000	458 800	470 933	451 231	431 275	455 002
Forsker I (seniorforsker; toppstilling)	803 427	738 219	698 866	683 448	676 853	720 259
Forsker II (førstestilling)	692 760	641 334	609 732	601 511	587 887	607 765
Forsker III (grunnstilling)	562 000	531 103	563 649	544 297	533 714	548 853
Forskningskoordinator		498 000	570 900	544 923	534 783	542 628
Forskningssjef/-leder	792 333	805 133	793 873	667 615	843 596	783 026
Førsteamanuensis	602 500	646 312	617 930	642 455	576 581	614 347
Førstekonservator	564 580	506 441	567 450	555 000	545 700	557 182
Førstekonsulent	474 095	461 500	445 947		444 175	456 057
Førstelektor	611 393	626 930	618 055	504 000		613 571
Hovedbibliotekar	542 976	525 125	537 050	583 395		538 769
Høyskolelektor	596 585	599 458	554 115	539 295	515 048	548 427
Klinisk ernæringsfysiolog	548 682	561 997	548 319	541 250	492 726	525 748
Kommunikasjons-/informasjonsansvarlig	1 025 000	633 133	566 728	488 900	685 600	604 131
Konservator	530 204	510 010	491 744	455 762	438 032	488 370
Konsulent	795 000	426 750	459 014	504 300	440 905	468 678
Kontorsjef		691 700	568 400	490 000	475 000	556 950
Kurator		557 084	539 124	480 500	480 800	514 222
Mellomleder/gruppeleder o.l.		609 000	675 750	634 000	565 000	616 000
Museumskonsulent	452 764	337 000	386 000	405 000	420 445	409 221
Museumspedagog	487 850		452 555	436 008	421 240	446 066
Overingeniør	652 000	538 632	643 346	552 134	519 800	585 029
Postdoktor		561 000	556 254	529 905	546 547	542 800
Professor	713 250	774 086	726 824	650 450		727 374
Prosjektleder	559 600	618 458	561 462	492 514	598 430	570 890
Prosjektmedarbeider	493 923	560 000		440 000	464 000	484 385
Rådgiver	620 433	583 927	532 868	521 331	512 203	534 649
Salg, marked, service			541 156	477 500	428 933	489 603
Samlingsforvalter			485 000	427 991	440 086	444 231
Seksjonsleder	560 000	638 565	693 804	706 184	704 200	673 973
Senioringeniør/spesialingeniør	543 554	512 000	492 098	588 000	775 000	582 130
Seniorrådgiver	650 296	622 537	617 938	597 872	548 860	615 762
Spesial/seniorkonsulent		755 728	535 425	552 998	540 000	578 124
Spesialbibliotekar/avdelingsbibliotekar		507 848	522 750	458 700	471 799	491 922
Spesialiststilling (helsefag)		602 500	563 934	524 493	533 000	554 565
Spesialrådgiver	713 250	730 519	627 890	712 000	605 550	674 552
Stipendiat			468 938	470 050	454 863	461 751
Studieleder		630 000	665 000	592 633	607 000	618 988
Økonomisjef	564 324	826 000	661 262	780 669		672 546
<b>Snitt alle</b>	<b>673 144</b>	<b>650 553</b>	<b>596 120</b>	<b>547 155</b>	<b>525 911</b>	<b>583 893</b>



**Tabell 3 - Snittlønn på tvers av institusjonene**

<b>Forsker I (toppstilling)</b>		
<b>Arbeidssted</b>	<b>Snittlønn</b>	<b>N</b>
Norsk institutt for by- og regionforskning (NIBR)	696 340	5
Atferdssenteret AS	706 667	3
Chr. Michelsens Institutt	783 948	5
IRIS - International Research Institute of Stavanger	607 000	6
NIFU	639 041	5
NINA	757 797	33
NIVA - Norsk institutt for vannforskning	693 005	7
Nofima AS	709 457	6
NORUT Northern Research Institute AS	699 261	5
Ntnu Samfunnsforskning AS	681 167	3
Oslo Universitetssykehus	702 144	33
PRIO - Institutt for fredsforskning	640 100	3
Stiftelsen SINTEF	794 935	11
Telemarksforskning	761 080	5
Transportøkonomisk institutt (TØI)	792 134	4
Uni Research AS	688 523	8
Universitetssykehuset Nord-Norge HF	628 658	4
<b>Totalsum</b>	<b>720 259</b>	<b>183</b>

<b>Forsker II (førstestilling)</b>		
<b>Arbeidssted</b>	<b>Snittlønn</b>	<b>N</b>
Chr. Michelsens Institutt	670 414	8
Institutt for samfunnsforskning	586 243	7
IRIS - International Research Institute of Stavanger	549 750	4
Nasjonalt kunnskapssenter om vold og traumatisk stress	675 125	4
NIFU	598 758	9
NIKU - Norsk institutt for kulturminneforskning	604 117	6
NINA	610 785	15
NIVA - Norsk institutt for vannforskning	584 208	15
Nofima AS	607 934	9
Nordlandsforskning	598 833	6
Norsk senter for bygdeforskning	657 550	5
NORUT Northern Research Institute AS	620 522	4
Oslo Universitetssykehus	611 003	25
PRIO - Institutt for fredsforskning	609 600	3
Stiftelsen Nansen senter for miljø og fjernmåling	553 194	6
Stiftelsen SINTEF	638 426	6
Sykehuset i Vestfold HF	582 759	3
Telemarksforskning	626 333	3
Transportøkonomisk institutt (TØI)	719 818	4
Trøndelag Forskning og Utvikling AS	645 600	3
Uni Research AS	587 386	28
<b>Totalsum</b>	<b>607 765</b>	<b>219</b>

<b>Forsker III (grunnstilling)</b>		
<b>Arbeidssted</b>	<b>Snittlønn</b>	<b>N</b>
IRIS - International Research Institute of Stavanger	525 667	3
Møreforskning Ålesund AS	477 900	3
Oslo Universitetssykehus	574 482	9
Telemarksforskning	562 650	6
Transportøkonomisk institutt (TØI)	611 019	4
Uni Research AS	531 382	4
Vestlandsforskning	494 560	5
<b>Totalsum</b>	<b>548 853</b>	<b>65</b>

<b>Førsteamanuensis/førstelektor</b>		
<b>Arbeidssted</b>	<b>Snittlønn</b>	<b>N</b>
Diakonhjemmet Høgskole	566 800	4
Dronning Mauds Minne, Høgskolen	578 829	17
Handelshøyskolen BI	637 652	26
Høgskolen Campus Kristiania	757 728	9
Menighetsfakultetet	542 880	6
NLA Høgskolen	580 765	9
Universitetssenteret på Svalbard (UNIS)	600 333	3
Westerdals Høgskole	655 286	7
<b>Totalsum</b>	<b>614 191</b>	<b>99</b>

<b>Høgskolelektor</b>		
<b>Arbeidssted</b>	<b>Snittlønn</b>	<b>N</b>
Bjørknes høyskole	516 427	4
Diakonhjemmet Høgskole	536 267	3
Dronning Mauds Minne, Høgskolen	494 760	5
Handelshøyskolen BI	599 959	6
Høgskolen Campus Kristiania	630 647	7
NLA Høgskolen	510 691	8
Westerdals Høgskole	572 810	3
<b>Totalsum</b>	<b>548 427</b>	<b>44</b>

<b>Professor</b>		
<b>Arbeidssted</b>	<b>Snittlønn</b>	<b>N</b>
Diakonhjemmet Høgskole	646 671	4
Dronning Mauds Minne, Høgskolen	644 188	4
Handelshøyskolen BI	822 270	13
Menighetsfakultetet	646 786	7
Misjonshøgskolen	652 986	7
<b>Totalsum</b>	<b>727 374</b>	<b>49</b>

<b>Stipendiat</b>		
<b>Arbeidssted</b>	<b>Snittlønn</b>	<b>N</b>
Akershus universitetssykehus HF	445 500	4
Handelshøyskolen BI	446 993	4
Helse Bergen HF	467 100	4
Menighetsfakultetet	439 033	6
Misjonshøgskolen	457 033	3
Ntnu Samfunnsforskning AS	479 900	3
Oslo Universitetssykehus	459 764	12
Uni Research AS	448 800	3
Universitetssykehuset Nord-Norge HF	482 505	5
<b>Totalsum</b>	<b>461 751</b>	<b>77</b>

<b>Klinisk ernæringsfysiolog</b>		
<b>Arbeidssted</b>	<b>Snittlønn</b>	<b>N</b>
Akershus universitetssykehus HF	560 431	7
Diakonhjemmet sykehus	526 500	4
Helse Bergen HF	502 695	11
Helse Møre og Romsdal HF	460 229	3
Helse Stavanger HF	550 857	7
Lovisenberg diakonale sykehus	516 904	6
Oslo Universitetssykehus	547 124	36
St. Olavs Hospital	515 573	6
Sykehuset i Vestfold HF	489 219	3
Sykehuset Innlandet HF	491 809	4
Sykehuset Østfold HF	489 333	3
Sørlandet sykehus HF	511 750	6
Universitetssykehuset Nord-Norge HF	512 059	3
Vestre Viken HF	507 833	3
<b>Totalsum</b>	<b>525 748</b>	<b>119</b>

<b>Konservator</b>		
<b>Arbeidssted</b>	<b>Snittlønn</b>	<b>N</b>
Akershusmuseet	480 729	7
Anno museum	511 800	6
Museene i Sør-Trøndelag AS	456 625	4
Nasjonalmuseet for kunst, arkitektur og design	467 819	7
Stiftelsen Lillehammer Museum	535 000	3
Stiftelsen Norsk folkemuseum	474 269	10
Sørlandet kunstmuseum	514 567	3
Valdresmusea AS	437 433	3
Østfoldmuseene	511 473	7
<b>Totalsum</b>	<b>488 370</b>	<b>82</b>

<b>Rådgiver</b>		
<b>Arbeidssted</b>	<b>Snittlønn</b>	<b>N</b>
Diakonhjemmet Høgskole	502 633	5
Forskningsrådet	555 600	5
Menighetsfakultetet	475 626	4
Norsk samfunnsvitenskapelig datatjeneste (NSD)	438 967	3
Oslo Universitetssykehus	550 977	20
Stiftelsen Lillehammer Museum	478 925	4
Sykehuset i Vestfold HF	503 905	6
Sykehuset Østfold HF	559 196	4
Sørlandet sykehus HF	566 200	4
Universitetssenteret på Svalbard (UNIS)	478 897	3
Universitetssykehuset Nord-Norge HF	539 872	8
<b>Totalsum</b>	<b>534 649</b>	<b>102</b>

<b>Seniorrådgiver/spesialrådgiver</b>		
<b>Arbeidssted</b>	<b>Snittlønn</b>	<b>N</b>
Akershus universitetssykehus HF	705 888	5
Forskningsrådet	685 351	44
Kreftforeningen	604 400	3
Norsk samfunnsvitenskapelig datatjeneste (NSD)	521 751	6
Oslo Universitetssykehus	623 002	13
Universitetssykehuset Nord-Norge HF	557 332	10
Utdanningsforbundet	651 500	4
<b>Totalsum</b>	<b>637 571</b>	<b>124</b>

**Tabell 4 - Snittlønn etter stilling og utdanningsnivå**

Stilling	Doktorgrad		Høyere grad		Lavere grad		Totalt	
	Snittlønn	N	Snittlønn	N	Snittlønn	N	Snittlønn	N
Administrasjonssjef/adm. leder	775 000	2	681 419	9	589 560	5	661 946	19
Amanuensis	562 500	4	491 804	3			532 202	7
Arkeolog			482 739	19	404 000	2	475 240	21
Arkivar			480 500	11	417 072	3	472 219	17
Avdelingsdirektør	848 000	7	674 729	11	602 000	1	734 738	19
Avdelingsingeniør	414 500	2	469 394	11	489 000	5	467 860	19
Avdelingsleder	679 695	11	582 014	35	540 866	14	587 064	62
Bibliotekar			426 750	4	458 631	10	449 522	14
Biostatistiker/bioingeniør	551 850	2	505 000	3			523 740	5
Daglig leder/generalsekretær	1 019 233	3	637 600	9	519 800	1	716 608	13
Direktør	925 024	8	798 838	16	1 025 000	2	855 061	26
Fagansvarlig/fagleder	695 875	8	592 322	9	589 895	3	633 379	20
Fagkonsulent	700 000	1	486 612	7	440 416	11	466 543	20
Formidlingsansvarlig	480 000	1	455 260	19	445 033	3	455 002	23
Forsker I (seniorforsker; toppstilling)	717 472	171	759 972	12			720 259	183
Forsker II (førstestilling)	607 216	191	611 510	28			607 765	219
Forsker III (grunnstilling)	592 270	21	529 050	43	488 619	1	548 853	65
Forskningsassistent			422 594	8	444 805	2	425 840	12
Forskningskoordinator	590 140	5	517 578	6	499 000	2	542 628	13
Forskningssjef/-leder	792 590	32	721 820	5			783 026	37
Førstemanuensis	615 177	76	590 000	2			614 531	78
Førstekonservator	558 900	8	554 890	6			557 182	14
Førstekonsulent	453 000	1	440 905	6	473 143	8	456 057	16
Førstelektor			613 571	20			613 571	20
Hovedbibliotekar	570 800	1	538 251	4	535 024	8	538 769	13
Høyskolelektor			546 529	43	630 000	1	548 427	44
Klinisk ernæringsfysiolog	594 437	9	514 563	95	555 373	15	525 748	119
Kommunikasjons-/informasjonsansv.			613 423	11	589 529	7	604 131	18
Konservator	505 000	3	489 701	73	463 857	6	488 370	82
Konsulent	496 667	3	489 857	15	439 603	11	468 678	30
Kontorsjef			597 233	6	470 200	1	556 950	8
Kurator	547 279	2	514 465	15	479 348	2	514 222	19
Mellomleder/gruppeleder o.l.	597 833	6	707 667	3			616 000	10
Museumsbestyrer	585 000	1	563 400	4	484 000	3	536 325	8
Museumskonsulent			417 871	6	391 921	3	409 221	9
Museumspedagog			446 315	19	445 391	7	446 066	26
Overingeniør	627 899	9	534 717	9	652 000	1	585 029	19
Postdoktor	542 800	56					542 800	56
Professor	727 374	49					727 374	49
Prosjektleder	634 679	10	549 980	20	497 667	3	570 890	33
Rådgiver	600 851	17	516 737	57	535 305	22	534 649	102
Salg, marked, service	522 500	2	491 821	6	410 500	1	489 603	9
Seksjonsleder	693 733	6	707 749	12	569 200	5	673 973	23
Senioringeniør/spesialingeniør	618 366	3			527 777	2	582 130	5
Seniorrådgiver	641 885	20	599 681	44	603 606	9	615 762	78
Spesial/seniorkonsulent	563 994	1	604 078	9	573 592	2	578 124	14
Spesialbibliotekar/avdelingsbibliotekar			476 639	5	501 474	8	491 922	13
Spesialiststilling (helsefag)	616 116	2	529 141	7	582 000	2	554 565	11
Spesialrådgiver	707 184	11	671 424	30	621 536	5	674 552	46
Stipendiat	448 286	7	463 577	69			462 169	76
Studieleder	704 000	1	622 150	6	515 000	1	618 988	8
Utvikler/planlegger/designer			500 138	9	484 000	1	498 524	10
Økonomisjef			636 439	3	694 210	5	672 546	8
<b>Totalsum</b>	<b>651 596</b>	<b>797</b>	<b>544 817</b>	<b>941</b>	<b>520 588</b>	<b>220</b>	<b>583 962</b>	<b>1 997</b>

**Tabell 5 - Snittlønn etter stilling og utdanningsbakgrunn**

Stillingskategori	Biblioteks-fag		Helse-, idretts- og sosialfag		Humaniora og estetiske fag		Ingeniørfag og teknologi		Landbruk/ veterinær- medisin		Lærer- utdanning/ pedagogikk		Mat.Nat		Medisin, odontologi, ernæring og farmasi		Samfunnsfag og juridiske fag		Økonomi og merkantile fag		Totalt	
	Snittlønn	N	Snittlønn	N	Snittlønn	N	Snittlønn	N	Snittlønn	N	Snittlønn	N	Snittlønn	N	Snittlønn	N	Snittlønn	N	Snittlønn	N	Snittlønn	N
Administrasjonssjef/adm. leder					661 233	5							731 500	3			677 167	3	642 175	4	661 946	19
Arkeolog					475 240	21															475 240	21
Arkivar	484 333	3			461 247	11															472 219	17
Avdelingsdirektør					664 902	10							863 200	5			687 500	2			734 738	19
Avdelingsingeniør							468 750	4					468 872	13							467 860	19
Avdelingsleder	588 707	5			526 650	35	824 000	2		594 797	2	718 933	3	651 524	4	576 314	7			587 064	62	
Bibliotekar	456 943	12			405 000	2															449 522	14
Daglig leder/generalsekretær					686 000	6							752 800	3			735 375	4			716 608	13
Direktør			925 000	3	769 809	11							907 800	3			901 167	6			855 061	26
Fagansvarlig/fagleder	574 500	2	729 250	4									566 380	5	679 667	3	682 500	2			633 379	20
Fagkonsulent			505 871	2	463 738	11											374 482	2	409 121	2	466 543	20
Formidlingsansvarlig					445 452	20				465 500	2										455 002	23
Forsker I (seniorforsker; toppstilling)			673 664	11	675 275	8	799 833	6	724 575	7	656 705	2	728 680	72	684 373	12	720 718	58	781 020	5	720 259	183
Forsker II (førstestilling)			612 921	11	618 617	6			629 948	5	586 200	5	594 402	89	613 923	9	613 391	84	680 657	7	607 765	219
Forsker III (grunnstilling)			647 281	4	513 783	6	508 924	5					558 562	17	563 629	4	550 439	24	499 680	5	548 853	65
Forskningsassistent			393 500	2									455 819	3			407 733	3			425 840	12
Forskningskoordinator			524 529	7									560 000	2							542 628	13
Forsknings-sjef/-leder													828 942	12	799 459	5	772 017	17			783 026	37
Førsteamanuensis			659 825	4	568 310	23	652 500	4		585 156	6	636 129	11	655 000	2	601 605	11	657 471	17	614 347	79	
Førstekonservator					554 888	13															557 182	14
Førstekonsulent	481 520	2			462 500	4											435 033	4	421 672	2	456 057	16
Førstelektor			709 800	3	578 839	7											607 360	5	620 118	3	613 571	20
Hovedbibliotekar	536 100	12																			538 769	13
Høyskolelektor			511 901	7	507 236	12	584 215	2		524 445	4			488 927	4	587 716	7	615 243	7	548 427	44	
Klinisk ernæringsfysiolog			494 946	3										526 647	113						525 748	119
Kommunikasjons-/informasjonsansvarlig	512 250	2			557 462	9											699 200	3	741 667	3	604 131	18
Konservator					493 306	71	448 087	4				454 394	4				470 547	3			488 370	82
Konsulent			453 001	5	437 775	10				514 343	2	445 500	2				507 000	3	502 009	6	468 678	30
Kurator					514 222	19															514 222	19
Mellomleder/gruppeleder o.l.												601 750	4				761 500	2			616 000	10
Museumpedagog					442 117	18				441 400	5	477 533	3								446 066	26
Overingeniør													582 033	16	575 514	2					585 029	19
Postdoktor			548 198	4	544 000	2							538 878	29	541 682	14	562 500	6			542 800	56
Professor			870 600	3	653 272	18				601 552	3	748 600	4				747 148	10	835 710	10	727 374	49
Prosjektleder			599 000	2	522 690	16							628 389	6	576 000	2	622 201	5			570 890	33
Rådgiver			558 100	12	500 952	24	508 455	5	685 000	2	506 771	6	568 811	19	531 724	9	528 483	19	537 175	4	534 649	102
Seksjonsleder	538 500	2			615 693	6	733 333	3		691 492	2	704 000	2	905 120	2	667 250	4			673 973	23	
Seniorrådgiver	627 500	2	548 621	5	574 149	18	564 500	2	672 000	3	613 446	7	631 021	14	697 953	3	649 035	16	618 104	8	615 762	78
Spesial/seniorkonsulent			516 997	2									478 850	2			568 333	3	658 637	2	578 124	14
Spesialbibliotekar/avdelingsbibliotekar	491 922	13																			491 922	13
Spesialiststilling (helsefag)			541 289	6									546 750	2	591 489	2					554 565	11
Spesialrådgiver			661 930	5	688 200	5	721 500	4	732 000	2	628 250	2	676 296	9	580 733	3	689 031	12	643 759	4	674 552	46
Stipendiat			470 325	13	458 888	14	458 500	2	490 000	2			456 130	9	454 264	12	462 175	22	442 500	2	461 751	77
Utvikler/planlegger/designer					467 873	6							607 000	2							498 524	10
<b>Totalsum</b>	<b>520 044</b>	<b>58</b>	<b>585 640</b>	<b>127</b>	<b>529 512</b>	<b>522</b>	<b>603 294</b>	<b>68</b>	<b>660 125</b>	<b>31</b>	<b>567 614</b>	<b>67</b>	<b>622 584</b>	<b>392</b>	<b>558 057</b>	<b>233</b>	<b>626 871</b>	<b>366</b>	<b>628 364</b>	<b>115</b>	<b>583 893</b>	<b>1 999</b>

Tabell 6 - Snittlønn etter stilling og sektor

Stillingskategori	Abelia/NHO		Privat sektor øvrig		Spekter helse		Spekter Trad		Virke høgskole		Virke museum		Virke øvrig		Total	
	Snittlønn	N	Snittlønn	N	Snittlønn	N	Snittlønn	N	Snittlønn	N	Snittlønn	N	Snittlønn	N	Snittlønn	N
Administrasjonssjef/adm. leder	711 711	6	589 333	3	625 700	2					643 900	7	780 000	1	661 946	19
Amanuensis	480 000	1			590 000	3					491 804	3			532 202	7
Arkeolog	468 510	10	532 500	2			433 500	1			474 556	8			475 240	21
Arkivar			525 000	2	481 500	4	463 250	4			456 959	7			472 219	17
Avdelingsdirektør	915 500	2	678 820	5			856 250	4			663 740	8			734 738	19
Avdelingsingeniør	471 242	5	488 000	1	465 285	11					463 500	2			467 860	19
Avdelingsleder	725 440	5	653 538	5	687 385	8	654 250	4	592 840	3	515 271	35	787 000	2	587 064	62
Bibliotekar	465 333	6	410 000	1	458 158	2	456 996	1	375 000	1	385 000	1	479 000	2	449 522	14
Daglig leder/generalsekretær	1 062 700	1	732 813	8	648 000	1					492 400	2	757 900	1	716 608	13
Direktør	903 100	6	944 327	7	910 000	1	1 001 000	1			753 791	11			855 061	26
Ernæringsrådgiver			531 221	3	522 482	3									526 851	6
Fagansvarlig/fagleder	686 895	3	639 111	9	606 000	4					461 950	2	753 500	2	633 379	20
Fagkonsulent	570 800	1	525 000	2	570 581	3	470 000	1			425 255	13			466 543	20
Formidlingsansvarlig	480 000	1	439 950	4	625 000	1					447 073	17			455 002	23
Forsker I (seniorforsker; toppstilling)	728 590	##	671 626	10	707 121	42	730 972	6			679 667	3	755 000	3	720 259	183
Forsker II (førstestilling)	606 002	##	593 479	9	613 237	35	640 429	7	545 000	1	528 800	1	641 678	4	607 765	219
Forsker III (grunnstilling)	534 271	41	524 650	4	574 595	14	591 235	3			516 850	2	820 000	1	548 853	65
Forskningsassistent	432 885	8			411 750	4									425 840	12
Forskningskoordinator	595 000	1			502 940	5	524 885	2	652 000	1	560 700	1	560 667	3	542 628	13
Forskningssjef/-leder	804 558	22	692 917	6	761 000	5	798 596	2					950 000	1	783 026	37
Førsteamanuensis	659 272	40	520 317	6	624 137	4			569 789	28	590 000	1			614 347	79
Førstekonservator							595 667	3			546 686	11			557 182	14
Førstekonsulent	454 016	2	437 000	1	467 119	5			448 025	4	456 048	4			456 057	16
Førstelektor	679 993	7							575 467	12			605 879	1	613 571	20
Hovedbibliotekar	567 249	4	591 400	1	512 601	3			523 925	4	510 100	1			538 769	13
Høgskolelektor	620 630	17	500 951	6					502 967	20	515 000	1			548 427	44
Klinisk ernæringsfysiolog			539 628	2	524 961	##	546 000	1					529 768	9	525 748	119
Kommunikasjons-/informasjonsansvarlig	668 993	4	639 700	2	649 957	6			508 272	2	497 567	3	510 000	1	604 131	18
Konservator			473 500	6			471 410	9			491 979	67			488 370	82
Konsulent	599 000	3	518 793	7	454 326	9	430 000	1	425 013	4	402 133	6			468 678	30
Kontorsjef	630 600	3	575 900	2	446 000	2					520 000	1			556 950	8
Kurator			518 050	2			460 000	1			517 133	16			514 222	19
Mellomleder/gruppeleder o.l.	609 000	2	761 500	2	609 750	4			530 000	1	450 000	1			616 000	10
Museumsbestyrer			535 750	4			538 800	2			535 000	2			536 325	8
Museumskonsulent			386 000	1			412 112	2			412 127	6			409 221	9
Museumspedagog	475 400	1					468 000	1			443 930	24			446 066	26
Overingeniør	561 160	5			593 554	14									585 029	19
Postdoktor	560 075	6	555 000	3	539 292	43	520 896	2	540 000	1			600 000	1	542 800	56
Professor	820 505	20	735 000	2	760 000	3			645 052	24					727 374	49
Prosjektleder	567 641	5	570 480	7	600 856	9	604 983	5	601 000	1	495 700	6			570 890	33
Redaktør	650 393	2	470 393	3	527 892	1					550 400	1	501 300	1	536 445	8
Rådgiver	519 448	11	603 964	11	540 760	49	554 857	7	493 196	10	465 970	10	516 747	3	534 649	102
Salg, marked, service			586 375	3			520 000	1			425 460	5			489 603	9
Seksjonsleder	794 000	3	750 000	1	694 402	11	617 000	1	635 479	2	581 500	4	517 000	1	673 973	23
Seniorrådgiver	545 474	15	685 417	12	604 535	18	642 116	28	552 776	2	551 967	3			615 762	78
Spesial/seniorkonsulent			842 500	2	529 505	8	547 500	2			467 700	1	610 000	1	578 124	14
Spesialbibliotekar/avdelingsbibliotekar	480 699	6			497 348	2			460 550	2	482 500	2	630 000	1	491 922	13
Spesialiststilling (helsefag)					554 565	11									554 565	11
Spesialrådgiver	531 600	2	737 500	2	622 690	18	739 480	20					623 300	4	674 552	46
Stipendiat	465 453	23	466 929	7	462 073	29	460 529	7	446 330	10			493 800	1	461 751	77
Studieleder	629 000	4	601 967	3					630 000	1					618 988	8
Utvikler/planlegger/designer	607 000	2									471 405	8			498 524	10
Økonomisjef	803 335	2	756 824	2					591 400	1	556 216	3			672 546	8
<b>Totalsum</b>	<b>631 524</b>	<b>##</b>	<b>606 114</b>	<b>##</b>	<b>568 190</b>	<b>##</b>	<b>616 221</b>	<b>##</b>	<b>552 856</b>	<b>##</b>	<b>501 866</b>	<b>##</b>	<b>616 817</b>	<b>44</b>	<b>583 893</b>	<b>1 999</b>

**Tabell 7 - Snittlønn etter alder**

Stilling	Alder	-29	30-39	40-49	50-59	60+	Snitt totalt
Administrasjonssjef/adm. leder			584 033	710 233	656 813	673 067	661 946
Arkeolog	447 050		461 223	541 900			475 240
Arkivar			442 700	513 800	480 503	400 000	472 219
Avdelingsdirektør			545 550	718 338	795 000	789 537	734 738
Avdelingsingeniør	433 000		465 273	497 500	483 221	475 000	467 860
Avdelingsleder	463 688		549 690	587 075	647 325	567 508	587 064
Bibliotekar	430 333		425 399	467 063		540 000	449 522
Daglig leder/generalsekretær			487 550	598 750	872 000	832 450	716 608
Direktør			690 000	847 571	834 642	907 610	855 061
Fagansvarlig/fagleder			592 000	634 743	673 225	710 000	633 379
Fagkonsulent			397 334	474 570	520 307	488 800	466 543
Formidlingsansvarlig	397 300		462 577	455 992	407 000	475 400	455 002
Forsker I (seniorforsker; toppstilling)			629 296	699 394	718 064	782 195	721 194
Forsker II (førstestilling)	567 423		582 429	614 798	627 729	691 584	607 765
Forsker III (grunnstilling)	476 105		526 173	558 107	619 213	548 821	548 853
Forskningsassistent	380 800		466 050	444 153		412 120	425 840
Forskningskoordinator	445 000		530 000	559 253	544 800		542 628
Forskningsssjef/-leder			709 539	766 560	805 557	843 632	783 026
Førsteamanuensis			605 019	613 687	627 687	615 970	614 347
Førstekonservator			541 400	535 667	506 441	575 538	557 182
Førstekonsulent	438 900		424 500	464 447	447 895	482 915	456 057
Førstelektor				656 440	592 884	608 879	613 571
Hovedbibliotekar			583 395	532 500	527 300	560 801	538 769
Høyskolelektor	460 000		505 634	550 786	569 086	634 045	548 427
Klinisk ernæringsfysiolog	483 123		521 230	536 375	587 520	534 353	525 748
Kommunikasjons-/informasjonsansvarlig			514 500	572 955	554 700	791 667	604 131
Konservator	425 818		447 769	482 112	502 211	528 567	488 370
Konsulent	434 701		497 938	450 608	544 333	381 000	468 678
Kurator			457 100	508 971	544 471	528 442	514 222
Mellomleder/gruppeleder o.l.			612 000	620 600	609 000		616 000
Museumspedagog	420 000		438 098	444 091	489 213		446 066
Overingeniør			548 056	603 747	600 676		585 029
Postdoktor			536 757	555 650	554 000		542 800
Professor				707 214	741 154	732 849	727 374
Prosjektleder			522 030	578 336	603 672	599 667	570 890
Rådgiver	423 000		515 311	548 240	535 170	565 280	534 649
Seksjonsleder				701 503	643 335	588 500	673 973
Seniorrådgiver			582 723	604 223	644 464	639 240	615 762
Spesial/seniorkonsulent			513 500	655 675	559 608	619 000	578 124
Spesialbibliotekar/avdelingsbibliotekar	448 700		479 065	528 333	507 848	486 567	491 922
Spesialiststilling (helsefag)	533 000		557 500	550 500	555 003	582 355	554 565
Spesialrådgiver			627 095	638 046	695 688	730 678	674 552
Stipendiat	453 793		464 311	458 508	501 582		461 751
Utvikler/planlegger/designer			475 650	520 088	474 900	483 700	498 524
<b>Totalsum</b>		<b>459 648</b>	<b>529 462</b>	<b>590 860</b>	<b>633 484</b>	<b>669 841</b>	<b>587 065</b>

**Tabell 8 - Snittlønn etter tilsetningsforhold for utvalgte stillinger**

Stillingskategori	Tilsetningsforhold	Snittlønn	N	Differanse	
				Kroner	%
Arkeolog	Fast tilsatt	499 787	12		
	Midlertidig tilsatt	442 511	9	-57 276	-11,5 %
Avdelingsingeniør	Fast tilsatt	482 565	13		
	Midlertidig tilsatt	435 000	5	-47 565	-9,9 %
Forsker I (seniorforsker; toppstilling)	Fast tilsatt	725 862	172		
	Midlertidig tilsatt	621 022	9	-104 839	-14,4 %
Forsker II (førstestilling)	Fast tilsatt	610 530	198		
	Midlertidig tilsatt	584 786	20	-25 744	-4,2 %
Forsker III (grunnstilling)	Fast tilsatt	546 758	60		
	Midlertidig tilsatt	573 991	5	27 233	5,0 %
Konservator	Fast tilsatt	490 417	77		
	Midlertidig tilsatt	456 843	5	-33 573	-6,8 %
Museumspedagog	Fast tilsatt	451 078	22		
	Midlertidig tilsatt	418 500	4	-32 578	-7,2 %
Høyskolelektor	Fast tilsatt	553 402	41		
	Midlertidig tilsatt	480 433	3	-72 968	-13,2 %
Klinisk ernæringsfysiolog	Fast tilsatt	533 616	97		
	Midlertidig tilsatt	482 059	21	-51 557	-9,7 %

Tilsetningsform	Antall	Andel
Fast tilsatt	1722	86,3 %
Midlertidig tilsatt	232	11,6 %
Midlertidig stilling, men har permisjon fra fast stilling ved annen virksomhet	8	0,4 %
Naværende stilling er midlertidig, men har annen fast stilling ved samme virksomhet	33	1,7 %
<b>Totalt</b>	<b>1995</b>	<b>100,0 %</b>

Lengde midlertidig tilsetning	Antall
mindre enn 1 år	43
1-2 år	70
3-4 år	63
5-10 år	40
mer enn 10 år	16
<b>Totalt</b>	<b>232</b>