

Forskerforbundet: Lønnsstatistikk for kommunal sektor

Tall per 31.12.09

Datagrunnlag: spørreundersøkelse blant Forskerforbundets medlemmer (januar 2010)

INNHOOLD

1.	INNLEDNING	3
2.	SNITTLØNN MED SPREDNINGSMÅL FOR ALLE STILLINGER	3
3.	SNITTLØNN ETTER STILLING OG EKSAMENSÅR	5
4.	SNITTLØNN ETTER UTDANNINGSBAKGRUNN	6
5.	LØNNSNIVÅ PÅ TVERS AV INSTITUSJONENE	6
6.	BESKRIVELSE AV DATAMATERIALET	7

1. INNLEDNING

Forskerforbundets lønnsstatistikk for medlemmer i kommunal sektor er basert på en spørreundersøkelse til alle medlemmer i kommunal sektor registrert med e-postadresse. Tilsvarende lønnsstatistikk finnes også for forbundets medlemmer i privat og statlig sektor. Undersøkelsen er gjennomført i januar 2010 og medlemmene er bedt om å oppgi brutto årslønn per desember 2009. 243 medlemmer besvarte undersøkelsen. Dette utgjør 57,4% av alle medlemmene i kommunal sektor (423). Datagrunnlaget presenteres til slutt. Formålet med rapporten er å være et hjelpemiddel ved lønnsfastsettelse og lønnsforhandlinger.

2. SNITTLØNN MED SPREDNINGSMÅL FOR ALLE STILLINGER

Tabellen nedenfor gir oversikt over snittlønn for alle stillinger som er med i undersøkelsen etter kjønn og totalt. Tabellen angir også hvor mange som har svart i hver stillingskategori samt standardavviket fra gjennomsnittslønnen.

Tabell 1 Snittlønn etter stilling og kjønn per desember 2009

Stilling	Mann			Kvinne			Totalt		
	Snitt	N	St.D.	Snitt	N	St.D.	Snitt	N	St.D.
Antikvar	419 000	3	23 516				419 000	3	23 516
Arkeolog	429 129	22	28 709	417 184	19	34 298	423 593	41	31 598
Arkivar	440 750	4	50 881	421 833	3	32 064	432 643	7	41 706
Forfatter	428 726	3	69 797	377 140	1	.	415 830	4	62 554
Konsulent	352 592	7	26 067	354 023	6	41 050	353 252	13	32 287
Førstekonsulent				367 600	1	.	367 600	1	.
Rådgiver	438 319	26	44 926	426 364	40	31 001	431 073	66	37 250
Seniorrådgiver	503 250	4	60 461	429 000	4	20 017	466 125	8	57 563
Spesialrådgiver	456 000	4	27 761	456 667	3	40 104	456 286	7	30 357
Mellom- /avdelingsleder	526 938	6	44 623	507 317	6	51 280	517 128	12	46 961
Direktør	535 000	2	21 213	502 333	3	63 375	515 400	5	49 404
Konservator	438 754	4	31 839	412 244	9	41 454	420 401	13	39 512
Førstekonservator	490 000	1	.				490 000	1	.
Kurator				390 000	1	.	390 000	1	.
Museumsbestyrer	391 328	2	5 193	417 850	2	46 457	404 589	4	31 030
Annet	506 696	18	78 156	462 328	36	82 069	477 118	54	82 782
Totalt	451 210	106	64 242	435 314	134	60 314	442 335	240	62 451

Tabell 2 på neste side angir snittlønn med spredningsmål for alle medlemmer i undersøkelsen etter type stilling de er ansatt i. Spredningsmålene indikerer hvor mange av respondentene som tjener den angitte summen eller mindre. Tallet "95" indikerer topplønn (5% tjener mer enn den angitte summen) og tallet "5" angir laveste lønn i fordelingen (5% tjener den angitte summen eller mindre). Tallet "50" er det samme som median. For enkelte stillinger er det for få respondenter til at alle spredningsmålene lar seg regne ut.

Tabell 2 Snittlønn med spredningsmål desember 2009

	5	10	25	50	SNITT	75	90	95
Antikvar	392 000	392 000	392 000	430 000	419 000	.	.	.
Arkeolog	357 330	370 000	410 000	424 000	423 593	448 700	463 000	472 700
Arkivar	385 000	385 000	400 000	428 000	432 643	443 500	.	.
Forfatter	353 978	353 978	359 769	408 570	415 830	479 150	.	.
Konsulent	312 835	313 421	331 000	350 000	353 252	361 000	417 080	.
Rådgiver	386 440	392 700	409 500	430 000	431 073	445 250	477 690	496 150
Seniorrådgiver	400 000	400 000	431 250	440 500	466 125	503 750	.	.
Spesialrådgiver	415 000	415 000	420 000	460 000	456 286	484 000	.	.
Mellomleder	452 900	459 530	481 250	498 065	517 128	567 000	593 550	.
Direktør	432 000	432 000	476 000	520 000	515 400	552 500	.	.
Konservator	361 800	366 320	388 046	411 000	420 401	455 961	478 400	.
Museumsbestyrer	385 000	385 000	385 664	391 328	404 589	436 775	.	.
Annet	351 525	363 500	424 000	475 000	477 118	511 250	595 500	647 750

Figurene 1 og 2 viser en grafisk fremstilling av tabell 1 for noen av stillingene.

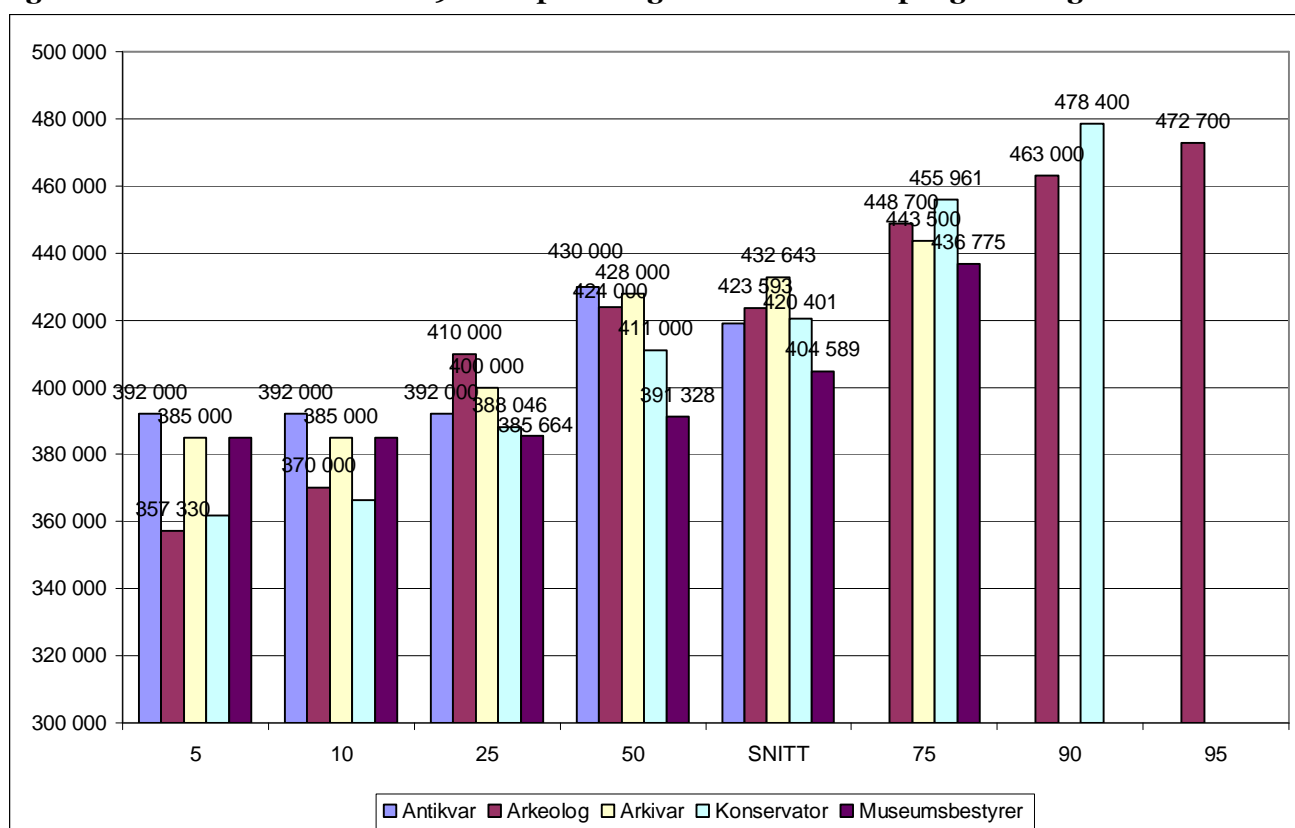
Figur 1 Snittlønn desember 2009 med spredningsmål for vitenskapelige stillinger

Figur 2 Snittlønn desember 2009 med spredningsmål for noen administrative stillinger

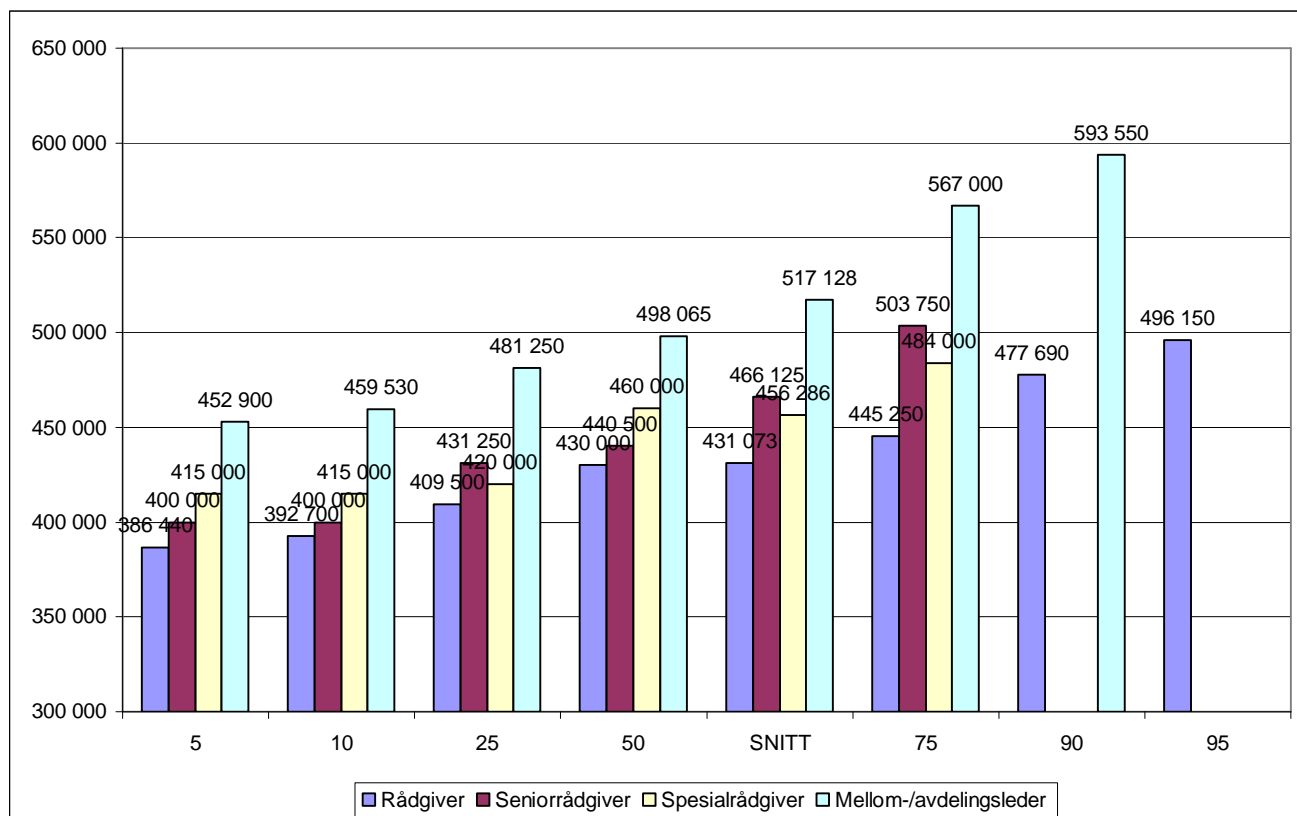

3. SNITTLØNN ETTER STILLING OG EKSAMENSÅR

Tabell 3 Snittlønn desember 2009 etter stilling og når hovedfags-/mastergradseksamen er avlagt. Der respondenten bare har lavere grads eksamen er dette året brukt.

	-1984	1985-1992	1993-2000	2001-	Total
Antikvar			435 000	411 000	419 000
Arkeolog		441 125	445 569	408 768	423 593
Arkivar		462 167	437 000	401 667	432 643
Forfatter (bygdebok/lokalhistorie)	466 100		377 140	353 978	415 830
Konsulent		347 600	339 000	350 048	348 923
Førstekonsulent				367 600	367 600
Rådgiver	477 425	425 626	434 068	423 964	431 475
Seniorrådgiver	507 250	400 000	432 500	435 000	466 125
Spesialrådgiver	470 000		461 000	440 000	456 286
Mellom-/avdelingsleder	487 565	485 000	524 900	550 500	519 139
Direktør	550 000	476 000	537 500		515 400
Konservator	452 000	472 461	407 438	406 220	420 401
Førstekonservator	490 000				490 000
Kurator			390 000		390 000
Museumsbestyrer		395 000	407 785		404 589
Annet	530 933	481 833	492 586	421 388	477 118
Total	499 710	454 821	455 536	411 474	442 427

4. SNITTLØNN ETTER UTDANNINGSBAKGRUNN

Tabell 4 Snittlønn des 2009 for medlemmer med utdanningsbakgrunn innen humaniora

	5	10	25	50	SNITT	75	90	95
Antikvar	392 000	392 000	392 000	430 000	419 000	.	.	.
Arkeolog	366 250	393 500	410 000	424 300	427 009	449 549	467 500	476 500
Arkivar	385 000	385 000	396 250	424 000	430 833	456 500	.	.
Forfatter (353 978	353 978	359 769	408 570	415 830	479 150	.	.
Konsulent	314 300	314 300	327 305	349 864	345 031	361 000	.	.
Rådgiver	381 400	392 500	412 250	430 000	430 658	446 250	460 700	482 465
Seniorrådgiver	400 000	400 000	430 000	435 000	450 143	500 000	.	.
Spesialrådgiver	415 000	415 000	417 500	450 000	452 800	489 500	.	.
Mellom-/avdelingsleder	452 900	452 900	475 000	495 000	503 629	543 000	.	.
Direktør	432 000	432 000	454 000	520 000	505 500	542 500	.	.
Konservator	361 800	361 800	377 598	402 050	415 877	455 692	.	.
Museumsbestyrer	385 000	385 000	385 000	390 000	390 000	.	.	.
Annet	359 050	360 700	413 200	491 500	477 080	513 750	584 500	639 150
Totalt	354 387	365 960	405 600	431 000	436 241	457 000	505 000	547 200

Tabell 5 Snittlønn des 2009 for medlemmer med utdanningsbakgrunn innen SV-fag

	5	10	25	50	SNITT	75	90	95
Arkeolog	357 033	357 033	378 525	443 500	424 758	452 250	.	.
Rådgiver	385 600	385 600	397 500	430 000	424 789	443 000	.	.
Konservator	385 000	385 000	391 300	417 100	418 550	447 250	.	.
Museumsbestyrer	387 656	387 656	387 656	419 178	419 178	.	.	.
Annet	353 700	353 700	386 275	538 500	518 175	629 750	.	.
Totalt	343 410	355 700	388 828	436 500	440 056	455 000	570 200	627 300

5. LØNNSNIVÅ PÅ TVERS AV INSTITUSJONENE

I denne delen presenteres medlemmenes snittlønn per desember 2009 med spredningsmål på tvers av institusjoner.

Figur 3 Rådgiver

	5	10	25	50	SNITT	75	90	95
Akershus fylkeskommune	410000	410000	410000	420000	420 000	.	.	.
Bergen kommune	313 000	358 000	395 000	420 000	413 567	436 500	447 600	.
Hedmark fylkeskommune	432 000	432 000	432 000	433 500	433 500	.	.	.
Nordland fylkeskommune	435 000	435 000	435 000	437 500	437 500	.	.	.
Oppland fylkeskommune	425 000	425 000	425 000	430 000	437 333	.	.	.
Sogn og Fjordane fylkeskommune	385 600	385 600	386 700	397 500	411 900	451 500	.	.
Stavanger kommune	405 000	405 000	411 250	436 650	434 575	455 825	.	.
Sør-Trøndelag fylkeskommune	428 000	428 000	428 000	445 000	442 333	.	.	.
Telemark fylkeskommune	410 000	410 000	410 000	432 000	432 333	455 000	.	.
Vest-Agder fylkeskommune	385 000	385 000	392 500	401 133	416 458	449 012	.	.
Vestfold fylkeskommune	450 700	450 700	450 700	521 350	521 350	.	.	.
Annet	393 000	393 800	412 000	435 000	446 923	488 000	506 000	.
Totalt	386 440	392 700	409 500	430 000	431 073	445 250	477 690	496 150

Figur 4 Arkeolog

	5	10	25	50	SNITT	75	90	95
Akershus fylkeskommune	410 000	410 000	411 250	417 500	426 167	443 750	462 000	.
Hedmark fylkeskommune	370 000	370 000	370 000	401 000	401 000	432 000	.	.
Møre og Romsdal fylkeskommune	443 000	443 000	443 000	443 000	453 000	.	.	.
Oppland fylkeskommune	406 000	406 000	406 000	446 500	446 500	.	.	.
Sogn og Fjordane fylkeskommune	390 000	390 000	390 000	409 750	409 750	.	.	.
Sør-Trøndelag fylkeskommune	400 000	400 000	400 000	450 000	433 333	.	.	.
Telemark fylkeskommune	444 000	444 000	444 000	449 500	449 500	.	.	.
Vest-Agder fylkeskommune	355 000	355 000	355 000	423 000	409 133	.	.	.
Østfold fylkeskommune	420 000	420 000	420 500	435 000	440 000	464 500	.	.
Annet	357 033	357 033	357 033	390 817	390 817	.	.	.
Totalt	357 330	370 000	410 000	424 000	423 593	448 700	463 000	472 700

6. BESKRIVELSE AV DATAMATERIALET

Totalt besvarte 243 medlemmer undersøkelsen. Dette utgjør 57,4% av alle medlemmene i kommunal sektor (423).

Tabell 6 Respondenter etter kjønn

Kjønn	Antall	Prosent
Mann	108	44,6
Kvinne	134	55,4
Total	242	100,0

Tabell 7 Respondenter fordelt på stilling

Stilling	N	%
Antikvar	3	1,2
Arkeolog	42	17,4
Arkivar	7	2,9
Forfatter (bygdebok/lokalhistorie)	4	1,7
Konsulent	14	5,8
Førstekonsulent	1	0,4
Rådgiver	66	27,3
Seniorrådgiver	8	3,3
Spesialrådgiver	7	2,9
Mellom-/avdelingsleder	12	5,0
Direktør	5	2,1
Konservator	13	5,4
Førstekonservator	1	0,4
Kurator	1	0,4
Museumsbestyrer	4	1,7
Annet, spesifiser under	54	22,3
Total	242	100,0

Figur 5 Respondenter etter faglig utdanningsbakgrunn

Stilling	N	%
Biblioteksfag	5	2,1
Helse- og sosialfag	3	1,2
Humaniora (inkl teologi)	149	61,6
Ingeniørfag og teknologi	4	1,7
Kunstoffag	7	2,9
Landbruk/veterinærmedisin	2	0,8
Matematikk/naturvitenskap	9	3,7
Pedagogikk/lærerutdanning	5	2,1
Samfunnsvitenskap	25	10,3
Økonomi og merkantile fag	4	1,7
Annet, spesifiser under	29	12,0
Total	242	100,0

Tabell 8 Respondenter fordelt på lokallag

Lokallag	N	%	Lokallag	N	%
Agder naturmuseum og botaniske hage	3	1,2	Møre og Romsdal fylkeskommune	4	1,7
Aust-Agder kulturhistoriske senter	9	3,7	Nordland fylkeskommune	7	2,9
Byantikvaren i Oslo	4	1,7	Oppland fylkeskommune	6	2,5
Museet Midt	2	,8	Sandnes kommune	2	0,8
Verdensarvsenter for bergkunst - Alta museum	3	1,2	Sogn og Fjordane fylkeskommune	13	5,4
Akershus fylkeskommune	17	7,0	Stavanger kommune	5	2,1
Bergen kommune	26	10,7	Sør-Trøndelag fylkeskommune	8	3,3
Bærum kommune	4	1,7	Telemark fylkeskommune	9	3,7
Finnmark fylkeskommune	3	1,2	Troms fylkeskommune	6	2,5
Hedmark fylkeskommune	6	2,5	Vest-Agder fylkeskommune	11	4,5
Helse- og velferdsetaten i Oslo kommune	4	1,7	Vestfold fylkeskommune	2	0,8
Hordaland fylkeskommune	10	4,1	Østfold fylkeskommune	9	3,7
Kulturetaten i Oslo kommune	6	2,5	Annet, spesifiser under	63	26,0
			Total	242	100,0

Vedlegg 1: Spørreskjema

Forskerforbundets lønnsstatistikk for kommunal sektor per desember 2009

Spørreskjemaet ber deg fylle inn din brutto årsinntekt per desember 2008 og per desember 2009. Svaret ditt blir registrert etter at har trykket på "Send" til slutt i skjemaet. Din unike link til spørreskjemaet vil da bli deaktivisert slik at det bare kan leveres ett svar for hver link. Det er mulighet for å gi kommentarer til statistikken til slutt i skjemaet.

1. Kjønn (Oppgi kun ett svar)

- Mann
- Kvinne

2. Høyeste utdanningsgrad (Oppgi kun ett svar)

- Ikke fullført høyere utdanning - Gå til 5
- Lavere grad (cand. mag, bachelor, høyskolekandidat, o.l.)
- Høyere grad (hovedfag, mastergrad, magistergrad, o.l.) - Gå til 4
- Doktorgrad - Gå til 4

3. Hvilket år fullførte du lavere grads utdanning (fire siffer): (Oppgi verdi mellom 1900 og 2009)

_ _ _ _ _

4. Hvilket år fullførte du høyere utdanning på mastergradsnivå eller tilsvarende (ikke evt. doktorgrad) (fire siffer): (Oppgi verdi mellom 1900 og 2009)

_ _ _ _ _

5. Hvilket fagområde har du hovedsakelig din utdanning innenfor? (Oppgi kun ett svar)

- Biblioteksfag
- Helse- og sosialfag
- Humaniora (inkl teologi)
- Ingeniørfag og teknologi
- Juridiske fag
- Kunstfag
- Landbruk/veterinærmedisin
- Matematikk/naturvitenskap
- Medisin, odontologi og farmasi
- Pedagogikk/lærerutdanning
- Samfunnsvitenskap
- Økonomi og merkantile fag

Annet, spesifiser _ _ _ _ _

6. Angi virksomheten du arbeider ved fra listen. (Oppgi kun ett svar)

- Agder naturmuseum og botaniske hage
- Aust-Agder kulturhistoriske senter
- Byantikvaren i Oslo
- Museet Midt
- Verdensarvsenter for bergkunst - Alta museum
- Akershus fylkeskommune
- Bergen kommune
- Bærum kommune
- Finnmark fylkeskommune
- Hedmark fylkeskommune
- Helse- og velferdsetaten i Oslo kommune
- Hordaland fylkeskommune

- Kulturetaten i Oslo kommune
- Larvik kommune
- Møre og Romsdal fylkeskommune
- Nordland fylkeskommune
- Oppland fylkeskommune
- Sandnes kommune
- Sogn og Fjordane fylkeskommune
- Stavanger kommune
- Sør-Trøndelag fylkeskommune
- Telemark fylkeskommune
- Troms fylkeskommune
- Vest-Agder fylkeskommune
- Vestfold fylkeskommune
- Østfold fylkeskommune

Annet, spesifiser _____

7. Angi hvilken stilling du er tilsatt i. Har du flere tilsetningsforhold angir du stillingen i ditt hovedarbeidsforhold. Dersom du ikke finner stillingen i listen velg "annet" og spesifiser. (Oppgi kun ett svar)

- Antikvar
- Arkeolog
- Arkivar
- Forfatter (bygdebok/lokalhistorie)
- Konsulent
- Førstekonsulent
- Rådgiver
- Seniorrådgiver
- Spesialrådgiver
- Mellom-/avdelingsleder
- Direktør
- Konservator
- Førstekonservator
- Kurator
- Førstekurator
- Museumsbestyrer

Annet, spesifiser _____

Lønnsopplysninger

Oppgi din brutto årslønn i hovedstilling, eksklusiv overtid og særtilllegg. Dersom du jobber redusert ber vi deg oppgi lønn tilsvarende 100% stilling. Dersom du ikke finner/husker årslønn per 31.12.08 lar du feltet stå åpent.

8. Brutto årslønn per 31.12.09: (Oppgi verdi)

9. Brutto årslønn per 31.12.08: (Oppgi verdi)

10. Gi eventuelle kommentarer til lønnsopplysningene her.
